

◇ 入 札 の ご 案 内 ◇

令和5年6月6日

謹啓、時下益々ご清祥のこととお慶び申し上げます。

さて、宮城北部森林管理署の委託素材山元公売の入札を下記のとおり施行しますので、ご参加下さいますようご案内申し上げます。

1. 木 材 集 積 場 所 (別紙参照)

2. 入札及び開札日時 令和 5年6月8日(木)

入札締切 WEB **午後1時30分** 即時開札 (入札は立米単価です。)

FAX **午後1時00分**

※FAXによる入札も受け付けますが、締切は午後1時としますのでご留意お願いします。

※大衡綜合センターへFAX願います。

なお、FAXで入札された場合は確認のご連絡を下さいますようお願い致します。

3. 入 札 場 所

黒川郡大衡村大瓜字沓掛112

宮城県森林組合連合会 大衡綜合センター

TEL 022-345-2205・FAX 022-345-2948

4. 入札物件の内訳

別紙「売払物件明細書」参照

1. 事 務 手 続 き

本会「木材共販実施規定」に基づく

尚、入札参加者は本会に預託金として現金10万円以上を預託お願いします。

6. そ の 他

詳細につきましては本会ホームページをご参照頂くか、
木材流通課までお尋ね下さい。

宮城県森林組合連合会

仙台市青葉区上杉二丁目4-46

TEL 022-225-5991・FAX 022-225-5994

別紙
○木材集積場所

管理署	土場名	所在地	物件数	物件番号	備考及び注意事項
北 部	1. 荒雄岳第二 山元土場	大崎市 鳴子温泉鬼首 荒雄岳	3 3	No. 2 5 ～No. 8 7 土場は3箇所に分かれています。 No. 1、No. 2、No. 3 (最低販売価格は仕訳区分毎の 設定となります。)	●No. 2の金山林道入口にゲートを 設置しております。施錠しており ます。ゲート通過後は必ず施錠お 願いします。 ●5月11日入札実施の不落物件 になります。
	2. 門前山山元土場	本吉郡 南三陸町戸倉 門前山	7	No. 2 0 3 2 ～No. 2 0 4 6 (最低販売価格は仕訳区分毎の 設定となります。)	●林道入口にゲートを設置してお ります。施錠しております。 ゲート通過後は必ず施錠お願いし ます。 ●5月11日入札実施の不落物件 になります。
	3. 狼の巣山元土場 (おいのす)	気仙沼市 本吉町狼の巣 3 3 7 番ノ 1	2 0	No. 3 0 3 0 ～No. 3 0 7 9 (最低販売価格は仕訳区分毎の 設定となります。)	●狼の倉林道入口にゲートを設置 しております。施錠しております。 ゲート通過後は必ず施錠お願いし ます。 ●5月11日入札実施の不落物件 になります。

産物の品目			素材			区分					備考
新分散	仕訳	はい	内訳								
委託番号	区分	番号	樹種	材種	長 級	径級		等級	本数	材積 A	
04-2032	1	2032	スギ	合板(劣材)	4.00	16	～ 56	込	253	77.562	門前山
04-2033	1	2033	スギ	合板(劣材)	2.00	16	～ 36	込	365	40.942	門前山
04-2037	1	2037	スギ	合板(劣材)	2.00	16	～ 38	込	365	38.118	門前山
04-2038	1	2038	スギ	合板(劣材)	4.00	18	～ 44	込	156	47.696	門前山
04-2042	1	2042	スギ	合板(劣材)	2.00	16	～ 44	込	562	61.863	門前山
04-2045	1	2045	スギ	合板(劣材)	4.00	18	～ 38	込	106	29.590	門前山
04-2046	1	2046	スギ	合板(劣材)	2.00	16	～ 44	込	190	24.736	門前山
			【小計】						1,997	320.507	
04-3032	2	3032	スギ	合板(劣材)	4.00	18	～ 38	込	151	30.972	狼の巣
04-3034	2	3034	スギ	合板(劣材)	4.00	18	～ 36	込	81	17.884	狼の巣
04-3035	2	3035	スギ	合板(劣材)	4.00	18	～ 36	込	94	20.304	狼の巣
04-3036	2	3036	スギ	合板(劣材)	4.00	18	～ 32	込	70	16.772	狼の巣
04-3037	2	3037	スギ	合板(劣材)	2.00	16	～ 38	込	218	20.422	狼の巣
04-3038	2	3038	スギ	合板(劣材)	2.00	16	～ 38	込	545	52.277	狼の巣
04-3051	2	3051	スギ	合板(劣材)	2.00	16	～ 48	込	113	9.888	狼の巣
04-3053	2	3053	スギ	合板(劣材)	4.00	18	～ 36	込	138	30.410	狼の巣
04-3054	2	3054	スギ	合板(劣材)	2.00	16	～ 40	込	381	39.273	狼の巣
04-3055	2	3055	スギ	合板(劣材)	2.00	16	～ 44	込	289	31.522	狼の巣
04-3056	2	3056	スギ	合板(劣材)	4.00	18	～ 38	込	230	48.280	狼の巣
04-3057	2	3057	スギ	合板(劣材)	4.00	18	～ 36	込	174	40.550	狼の巣
04-3058	2	3058	スギ	合板(劣材)	2.00	16	～ 34	込	358	30.181	狼の巣
04-3059	2	3059	スギ	合板(劣材)	4.00	18	～ 46	込	203	45.618	狼の巣
04-3060	2	3060	スギ	合板(劣材)	4.00	16	～ 38	込	173	38.074	狼の巣
04-3070	2	3070	スギ	合板(劣材)	4.00	18	～ 42	込	214	46.590	狼の巣
04-3072	2	3072	スギ	合板(劣材)	2.00	16	～ 30	込	362	28.616	狼の巣
04-3075	2	3075	スギ	合板(劣材)	4.00	18	～ 34	込	86	18.896	狼の巣
04-3078	2	3078	スギ	合板(劣材)	2.00	18	～ 38	込	316	29.131	狼の巣
04-3079	2	3079	スギ	合板(劣材)	2.00	16	～ 36	込	485	42.954	狼の巣
			【小計】						4,681	638.614	
04-0025	3	25	スギ	合板(劣材)	2.00	18	～ 42	込	412	47.079	荒雄岳第二(No.2)

産物の品目			素材			区分					備考
新分散	仕訳	はい	内訳								
委託番号	区分	番号	樹種	材種	長 級	径級		等級	本数	材積 A	
04-0026	3	26	スギ	合板(劣材)	4.00	18	～ 42	込	155	38.530	荒雄岳第二(No.2)
04-0027	3	27	スギ	合板(劣材)	4.00	18	～ 38	込	333	85.472	荒雄岳第二(No.2)
04-0029	3	29	スギ	合板(劣材)	2.00	18	～ 38	込	361	39.079	荒雄岳第二(No.1)
04-0035	3	35	スギ	合板(劣材)	4.00	18	～ 34	込	364	78.176	荒雄岳第二(No.3)
04-0037	3	37	スギ	合板(劣材)	2.00	18	～ 36	込	473	51.770	荒雄岳第二(No.3)
04-0038	3	38	スギ	合板(劣材)	2.00	18	～ 42	込	675	81.974	荒雄岳第二(No.2)
04-0039	3	39	スギ	合板(劣材)	4.00	18	～ 38	込	329	75.774	荒雄岳第二(No.2)
04-0042	3	42	スギ	合板(劣材)	2.00	18	～ 36	込	415	43.175	荒雄岳第二(No.3)
04-0045	3	45	スギ	合板(劣材)	2.00	18	～ 42	込	405	46.266	荒雄岳第二(No.2)
04-0048	3	48	スギ	合板(劣材)	4.00	18	～ 42	込	412	99.178	荒雄岳第二(No.2)
04-0051	3	51	スギ	合板(劣材)	2.00	18	～ 42	込	292	36.399	荒雄岳第二(No.2)
04-0054	3	54	スギ	合板(劣材)	2.00	18	～ 42	込	449	48.628	荒雄岳第二(No.3)
04-0063	3	63	スギ	合板(劣材)	4.00	18	～ 46	込	292	77.798	荒雄岳第二(No.2)
04-0064	3	64	スギ	合板(劣材)	2.00	20	～ 42	込	265	33.121	荒雄岳第二(No.2)
04-0065	3	65	スギ	合板(劣材)	4.00	18	～ 40	込	455	115.996	荒雄岳第二(No.2)
04-0066	3	66	スギ	合板(劣材)	2.00	18	～ 40	込	141	17.248	荒雄岳第二(No.2)
04-0067	3	67	スギ	合板(劣材)	2.00	18	～ 38	込	357	43.085	荒雄岳第二(No.2)
04-0068	3	68	スギ	合板(劣材)	2.00	18	～ 40	込	254	30.229	荒雄岳第二(No.2)
04-0071	3	71	スギ	合板(劣材)	2.00	18	～ 38	込	442	51.979	荒雄岳第二(No.1)
04-0073	3	73	スギ	合板(劣材)	2.00	18	～ 44	込	284	37.335	荒雄岳第二(No.1)
04-0075	3	75	スギ	合板(劣材)	4.00	18	～ 36	込	402	89.344	荒雄岳第二(No.3)
04-0079	3	79	スギ	一般材	4.00	11	～ 16	込	245	20.950	荒雄岳第二(No.1)
04-0080	3	80	スギ	合板(劣材)	2.00	18	～ 34	込	274	31.080	荒雄岳第二(No.1)
04-0082	3	82	スギ	合板(劣材)	4.00	18	～ 38	込	281	66.286	荒雄岳第二(No.2)
			【小計】						8,767	1,385.951	
04-0031	4	31	スギ	低質材	2.00	10	～ 10	原料材		81.875	荒雄岳第二(No.3)
04-0058	4	58	スギ	低質材	2.00	10	～ 10	原料材		62.093	荒雄岳第二(No.2)
04-0059	4	59	スギ	低質材	2.00	10	～ 10	原料材		51.597	荒雄岳第二(No.2)
04-0060	4	60	スギ	低質材	2.00	10	～ 10	原料材		75.953	荒雄岳第二(No.2)
04-0061	4	61	スギ	低質材	2.00	10	～ 10	原料材		103.761	荒雄岳第二(No.2)

産物の品目			素材			区分					備考
新分散	仕訳	はい	内訳								
委託番号	区分	番号	樹種	材種	長 級	径級		等級	本数	材積 A	
04-0062	4	62	スギ	低質材	2.00	10	～ 10	原料材		111.283	荒雄岳第二(No.2)
04-0069	4	69	スギ	低質材	2.00	10	～ 10	原料材		29.446	荒雄岳第二(No.2)
04-0087	4	87	その他広葉樹	低質材	2.20	10	～ 10	原料材		36.244	荒雄岳第二(No.3)
			【小計】							552.252	
			【合計】						15,445	2,897.324	

荒雄岳第二山元土場(管内図)

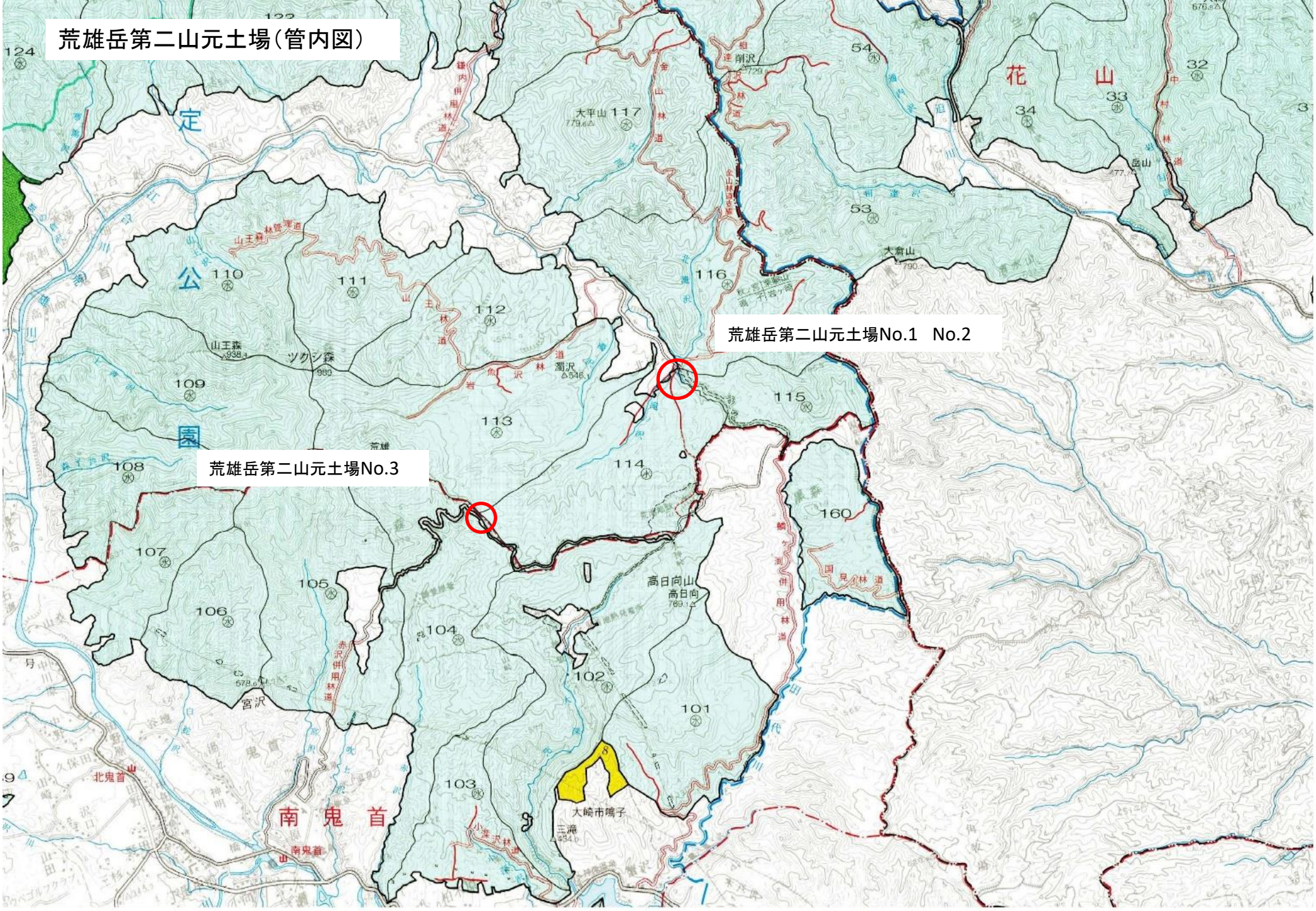

【 売 払 明 細 書 】

共販日 [175 回 山元土場販売

R05/06/08]

印刷日 [R05/06/06] PAGE : 1

NO 25			NO 26			NO 27			NO 29			NO 31			NO 35			NO 37		
スギ		2.00	スギ		4.00	スギ		4.00	スギ		2.00	スギ			スギ		4.00	スギ		2.00
合板材(劣材) 委託04-0025(荒雄岳第二山			合板材(劣材) 委託04-0026(荒雄岳第二山			合板材(劣材) 委託04-0027(荒雄岳第二山			合板材(劣材) 委託04-0029(荒雄岳第二山			低質材 委託04-0031(荒雄岳第二山			合板材(劣材) 委託04-0035(荒雄岳第二山			合板材(劣材) 委託04-0037(荒雄岳第二山		
径 級	本 数	材積(m³)	径 級	本 数	材積(m³)	径 級	本 数	材積(m³)	径 級	本 数	材積(m³)	径 級	本 数	材積(m³)	径 級	本 数	材積(m³)	径 級	本 数	材積(m³)
18	9	0.585	18	5	0.650	18	20	2.600	18	6	0.390	10			18	41	5.330	18	27	1.755
20	96	7.680	20	22	3.520	20	53	8.480	20	109	8.720				20	86	13.760	20	124	9.920
22	115	11.155	22	33	6.402	22	63	12.222	22	107	10.379				22	71	13.774	22	112	10.864
24	72	8.280	24	36	8.280	24	54	12.420	24	62	7.130				24	67	15.410	24	96	11.040
26	49	6.615	26	26	7.020	26	40	10.800	26	34	4.590				26	55	14.850	26	50	6.750
28	35	5.495	28	13	4.082	28	40	12.560	28	19	2.983				28	27	8.478	28	29	4.553
30	21	3.780	30	8	2.880	30	22	7.920	30	11	1.980				30	10	3.600	30	21	3.780
32	7	1.435	32	5	2.050	32	19	7.790	32	7	1.435				32	5	2.050	32	7	1.435
34	4	0.924	34	3	1.386	34	16	7.392	34	4	0.924				34	2	0.924	34	5	1.155
36	3	0.777	36	3	1.554	36	3	1.554	36	1	0.259							36	2	0.518
42	1	0.353	42	1	0.706	38	3	1.734	38	1	0.289									
計	412	47.079	計	155	38.530	計	333	85.472	計	361	39.079	計	層積m3	81.875	計	364	78.176	計	473	51.770
NO 38			NO 39			NO 42			NO 45			NO 48			NO 51			NO 54		
スギ		2.00	スギ		4.00	スギ		2.00	スギ		2.00	スギ		4.00	スギ		2.00	スギ		2.00
合板材(劣材) 委託04-0038(荒雄岳第二山			合板材(劣材) 委託04-0039(荒雄岳第二山			合板材(劣材) 委託04-0042(荒雄岳第二山			合板材(劣材) 委託04-0045(荒雄岳第二山			合板材(劣材) 委託04-0048(荒雄岳第二山			合板材(劣材) 委託04-0051(荒雄岳第二山			合板材(劣材) 委託04-0054(荒雄岳第二山		
径 級	本 数	材積(m³)	径 級	本 数	材積(m³)	径 級	本 数	材積(m³)	径 級	本 数	材積(m³)	径 級	本 数	材積(m³)	径 級	本 数	材積(m³)	径 級	本 数	材積(m³)
18	7	0.455	18	22	2.860	18	34	2.210	18	2	0.130	18	17	2.210	18	8	0.520	18	30	1.950
20	156	12.480	20	63	10.080	20	117	9.360	20	94	7.520	20	75	12.000	20	53	4.240	20	115	9.200
22	168	16.296	22	81	15.714	22	103	9.991	22	114	11.058	22	96	18.624	22	65	6.305	22	112	10.864
24	114	13.110	24	66	15.180	24	79	9.085	24	83	9.545	24	87	20.010	24	51	5.865	24	81	9.315
26	70	9.450	26	39	10.530	26	43	5.805	26	52	7.020	26	45	12.150	26	46	6.210	26	52	7.020
28	66	10.362	28	28	8.792	28	24	3.768	28	25	3.925	28	43	13.502	28	24	3.768	28	37	5.809
30	39	7.020	30	13	4.680	30	9	1.620	30	21	3.780	30	18	6.480	30	20	3.600	30	14	2.520
32	29	5.945	32	6	2.460	32	3	0.615	32	7	1.435	32	18	7.380	32	9	1.845	32	3	0.615
34	12	2.772	34	5	2.310	34	2	0.462	34	3	0.693	34	5	2.310	34	9	2.079	34	3	0.693
36	5	1.295	36	5	2.590	36	1	0.259	36	2	0.518	36	4	2.072	36	4	1.036	36	1	0.289
38	4	1.156	38	1	0.578				38	1	0.289	38	3	1.734	38	2	0.578	38	1	0.353
40	4	1.280							42	1	0.353	42	1	0.706	42	1	0.353			
42	1	0.353																		
計	675	81.974	計	329	75.774	計	415	43.175	計	405	46.266	計	412	99.178	計	292	36.399	計	449	48.628

【 売 払 明 細 書 】

共販日 [175 回 山元土場販売

R05/06/08]

印刷日 [R05/06/06] PAGE : 2

NO 58			NO 59			NO 60			NO 61			NO 62			NO 63			NO 64		
スギ			スギ			スギ			スギ			スギ			スギ 4.00			スギ 2.00		
低質材 委託04-0058(荒雄岳第二山			低質材 委託04-0059(荒雄岳第二山			低質材 委託04-0060(荒雄岳第二山			低質材 委託04-0061(荒雄岳第二山			低質材 委託04-0062(荒雄岳第二山			合板材(劣材) 委託04-0063(荒雄岳第二山			合板材(劣材) 委託04-0064(荒雄岳第二山		
径 級	本 数	材積(m³)	径 級	本 数	材積(m³)	径 級	本 数	材積(m³)	径 級	本 数	材積(m³)	径 級	本 数	材積(m³)	径 級	本 数	材積(m³)	径 級	本 数	材積(m³)
10			10			10			10			10			18	10	1.300	20	53	4.240
															20	42	6.720	22	59	5.723
															22	53	10.282	24	40	4.600
															24	58	13.340	26	47	6.345
															26	44	11.880	28	27	4.239
															28	24	7.536	30	23	4.140
															30	25	9.000	32	6	1.230
															32	17	6.970	34	5	1.155
															34	7	3.234	36	2	0.518
															36	4	2.072	38	2	0.578
															38	1	0.578	42	1	0.353
															40	4	2.560			
															42	1	0.706			
															44	1	0.774			
															46	1	0.846			
計	層積m3	62.093	計	層積m3	51.597	計	層積m3	75.953	計	層積m3	103.761	計	層積m3	111.283	計	292	77.798	計	265	33.121
NO 65			NO 66			NO 67			NO 68			NO 69			NO 71			NO 73		
スギ 4.00			スギ 2.00			スギ 2.00			スギ 2.00			スギ			スギ 2.00			スギ 2.00		
合板材(劣材) 委託04-0065(荒雄岳第二山			合板材(劣材) 委託04-0066(荒雄岳第二山			合板材(劣材) 委託04-0067(荒雄岳第二山			合板材(劣材) 委託04-0068(荒雄岳第二山			低質材 委託04-0069(荒雄岳第二山			合板材(劣材) 委託04-0071(荒雄岳第二山			合板材(劣材) 委託04-0073(荒雄岳第二山		
径 級	本 数	材積(m³)	径 級	本 数	材積(m³)	径 級	本 数	材積(m³)	径 級	本 数	材積(m³)	径 級	本 数	材積(m³)	径 級	本 数	材積(m³)	径 級	本 数	材積(m³)
18	13	1.690	18	1	0.065	18	5	0.325	18	2	0.130	10			18	5	0.325	18	5	0.325
20	70	11.200	20	32	2.560	20	72	5.760	20	54	4.320				20	88	7.040	20	48	3.840
22	94	18.236	22	37	3.589	22	89	8.633	22	72	6.984				22	120	11.640	22	56	5.432
24	85	19.550	24	18	2.070	24	67	7.705	24	43	4.945				24	91	10.465	24	51	5.865
26	74	19.980	26	18	2.430	26	42	5.670	26	33	4.455				26	47	6.345	26	42	5.670
28	46	14.444	28	15	2.355	28	35	5.495	28	18	2.826				28	44	6.908	28	31	4.867
30	30	10.800	30	10	1.800	30	26	4.680	30	16	2.880				30	27	4.860	30	18	3.240
32	19	7.790	32	4	0.820	32	9	1.845	32	8	1.640				32	13	2.665	32	10	2.050
34	12	5.544	34	2	0.462	34	7	1.617	34	3	0.693				34	4	0.924	34	9	2.079
36	6	3.108	36	3	0.777	36	3	0.777	36	4	1.036				36	2	0.518	36	9	2.331
38	3	1.734	40	1	0.320	38	2	0.578	40	1	0.320				38	1	0.289	38	1	0.289
40	3	1.920																40	3	0.960
																		44	1	0.387
計	455	115.996	計	141	17.248	計	357	43.085	計	254	30.229	計	層積m3	29.446	計	442	51.979	計	284	37.335

印刷日 [R05/06/06] PAGE : 3

[illegible]

土場位置図

宮城県本吉郡南三陸町戸倉門前山国有林

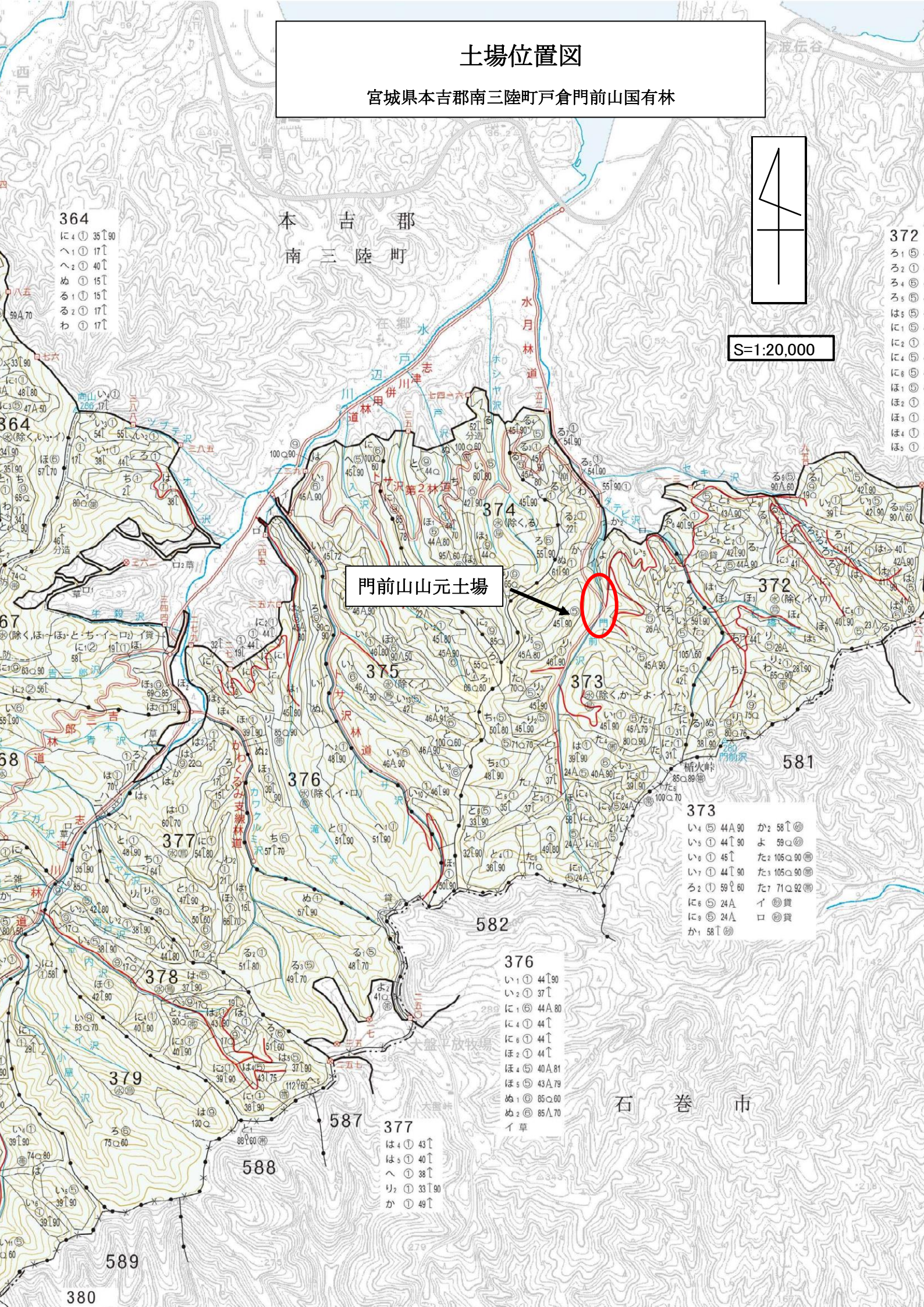

S=1:20,000

門前山山元土場

印刷日 [R05/06/06] PAGE : 1

[illegible]

土場位置図

宮城県気仙沼市本吉町字狼巣337番ノ1狼巣国有林
狼の巣山元土場

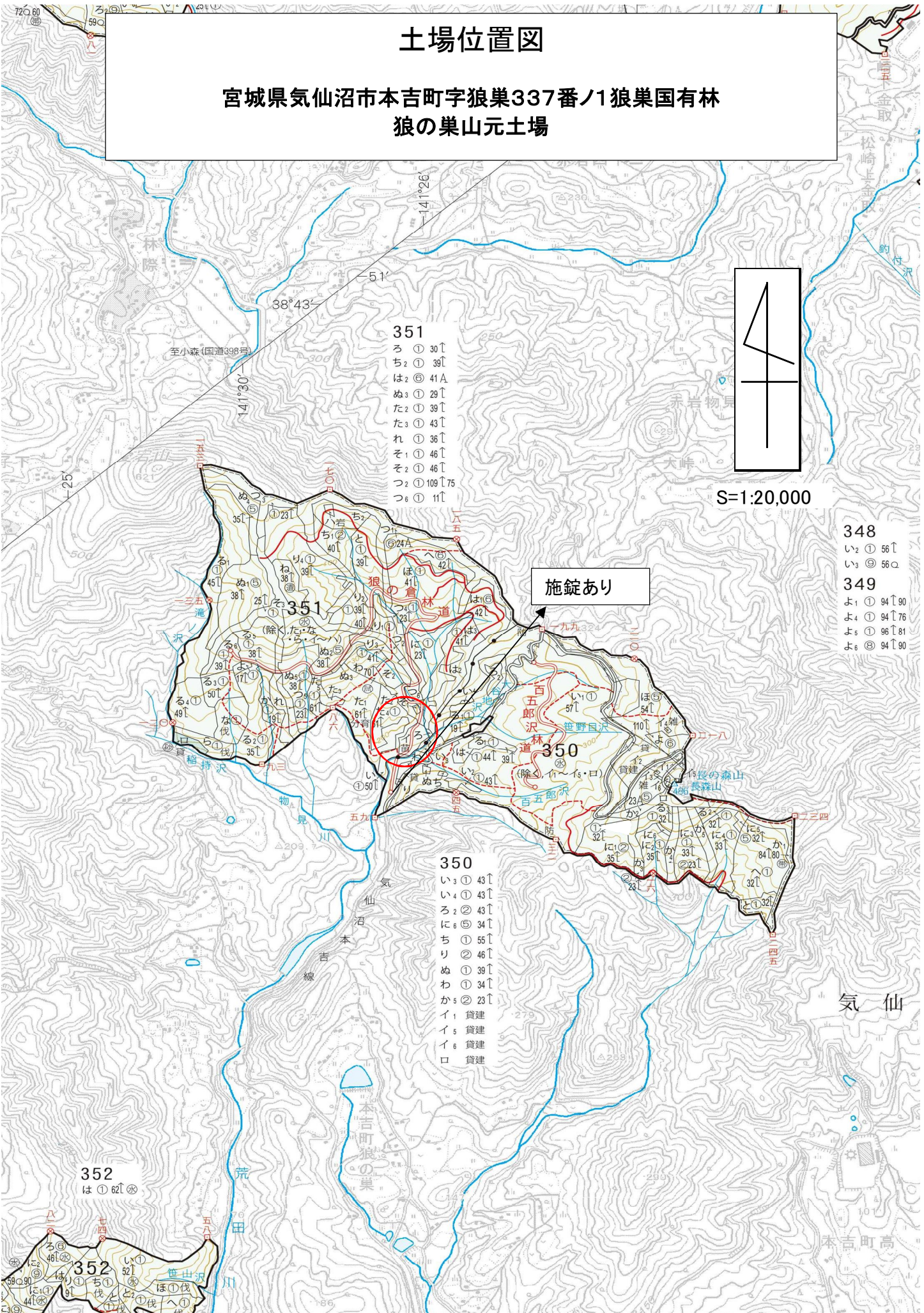

【 売 払 明 細 書 】

共販日 [175 回 山元土場販売

R05/06/08]

印刷日 [R05/06/06] PAGE : 1

NO 3032			NO 3034			NO 3035			NO 3036			NO 3037			NO 3038			NO 3051		
スギ		4.00	スギ		4.00	スギ		4.00	スギ		4.00	スギ		2.00	スギ		2.00	スギ		2.00
合板材(劣材) 委託04-3032(狼の巣山元土			合板材(劣材) 委託04-3034(狼の巣山元土			合板材(劣材) 委託04-3035(狼の巣山元土			合板材(劣材) 委託04-3036(狼の巣山元土			合板材(劣材) 委託04-3037(狼の巣山元土			合板材(劣材) 委託04-3038(狼の巣山元土			合板材(劣材) 委託04-3051(狼の巣山元土		
径 級	本 数	材積(m³)	径 級	本 数	材積(m³)	径 級	本 数	材積(m³)	径 級	本 数	材積(m³)	径 級	本 数	材積(m³)	径 級	本 数	材積(m³)	径 級	本 数	材積(m³)
18	28	3.640	18	10	1.300	18	12	1.560	18	3	0.390	16	2	0.102	16	1	0.051	16	3	0.153
20	40	6.400	20	23	3.680	20	25	4.000	20	14	2.240	18	37	2.405	18	122	7.930	18	35	2.275
22	33	6.402	22	12	2.328	22	17	3.298	22	14	2.716	20	83	6.640	20	172	13.760	20	48	3.840
24	23	5.290	24	12	2.760	24	16	3.680	24	13	2.990	22	47	4.559	22	113	10.961	22	17	1.649
26	12	3.240	26	8	2.160	26	8	2.160	26	9	2.430	24	24	2.760	24	63	7.245	24	3	0.345
28	5	1.570	28	9	2.826	28	9	2.826	28	9	2.826	26	12	1.620	26	29	3.915	26	3	0.405
30	1	0.360	30	4	1.440	30	5	1.800	30	2	0.720	28	6	0.942	28	19	2.983	28	1	0.157
32	5	2.050	32	1	0.410	34	1	0.462	32	6	2.460	30	5	0.900	30	10	1.800	30	1	0.180
34	2	0.924	34	1	0.462	36	1	0.518				32	1	0.205	32	9	1.845	46	1	0.423
36	1	0.518	36	1	0.518							38	1	0.289	34	2	0.462	48	1	0.461
38	1	0.578													36	4	1.036			
															38	1	0.289			
計	151	30.972	計	81	17.884	計	94	20.304	計	70	16.772	計	218	20.422	計	545	52.277	計	113	9.888
NO 3053			NO 3054			NO 3055			NO 3056			NO 3057			NO 3058			NO 3059		
スギ		4.00	スギ		2.00	スギ		2.00	スギ		4.00	スギ		4.00	スギ		2.00	スギ		4.00
合板材(劣材) 委託04-3053(狼の巣山元土			合板材(劣材) 委託04-3054(狼の巣山元土			合板材(劣材) 委託04-3055(狼の巣山元土			合板材(劣材) 委託04-3056(狼の巣山元土			合板材(劣材) 委託04-3057(狼の巣山元土			合板材(劣材) 委託04-3058(狼の巣山元土			合板材(劣材) 委託04-3059(狼の巣山元土		
径 級	本 数	材積(m³)	径 級	本 数	材積(m³)	径 級	本 数	材積(m³)	径 級	本 数	材積(m³)	径 級	本 数	材積(m³)	径 級	本 数	材積(m³)	径 級	本 数	材積(m³)
18	16	2.080	16	12	0.612	16	1	0.051	18	31	4.030	18	22	2.860	16	2	0.102	18	23	2.990
20	34	5.440	18	76	4.940	18	65	4.225	20	54	8.640	20	31	4.960	18	124	8.060	20	46	7.360
22	30	5.820	20	97	7.760	20	68	5.440	22	53	10.282	22	32	6.208	20	144	11.520	22	52	10.088
24	19	4.370	22	59	5.723	22	41	3.977	24	48	11.040	24	35	8.050	22	44	4.268	24	28	6.440
26	15	4.050	24	47	5.405	24	31	3.565	26	17	4.590	26	15	4.050	24	16	1.840	26	20	5.400
28	11	3.454	26	36	4.860	26	28	3.780	28	13	4.082	28	14	4.396	26	11	1.485	28	14	4.396
30	7	2.520	28	23	3.611	28	22	3.454	30	8	2.880	30	14	5.040	28	10	1.570	30	8	2.880
32	4	1.640	30	14	2.520	30	12	2.160	32	4	1.640	32	4	1.640	30	5	0.900	32	4	1.640
36	2	1.036	32	10	2.050	32	12	2.460	36	1	0.518	34	5	2.310	32	1	0.205	34	3	1.386
			34	4	0.924	34	5	1.155	38	1	0.578	36	2	1.036	34	1	0.231	36	2	1.036
			36	1	0.259	36	1	0.259										38	2	1.156
			38	1	0.289	38	1	0.289										46	1	0.846
			40	1	0.320	40	1	0.320												
						44	1	0.387												
計	138	30.410	計	381	39.273	計	289	31.522	計	230	48.280	計	174	40.550	計	358	30.181	計	203	45.618

印刷日 [R05/06/06] PAGE : 2

[illegible]