

◇ 入札のご案内 ◇

令和4年2月21日

謹啓、時下益々ご清祥のこととお慶び申し上げます。

さて、宮城北部森林管理署の委託素材山元公売の入札を下記のとおり施行しますので、ご参加下さいますようご案内申し上げます。

1. 木材集積場所 (別紙参照)

2. 入札及び開札日時 令和 4年2月24日(木)

午後1時30分 入札締切 即時開札 (入札は石単価です。)

※FAXによる入札も受け付けます。

※大衡綜合センターへFAX願います。

なお、FAXで入札された場合は確認のご連絡を下さいますようお願い致します。

3. 入札場所 黒川郡大衡村大瓜字沓掛112
宮城県森林組合連合会 大衡綜合センター
TEL 022-345-2205・FAX 022-345-2948

4. 入札物件の内訳 別紙「売払物件明細書」参照

5. 事務手続き 本会「木材共販実施規定」に基づく

6. その他 詳細につきましては、木材流通課までお尋ね下さい。

宮城県森林組合連合会

仙台市青葉区上杉二丁目4-46

TEL 022-225-5991・FAX 022-225-5994

別紙
○木材集積場所

管理署	土場名	所在地	物件数	物件番号	備考及び注意事項
北 部	1. 高判形山山元土場	気仙沼市 高判形山 1番1	40	No.6048～6087 現時点では数量確定しておりません。 2月21日に数量確定します。 ご留意をお願いします。 ※2月18日から変更なし	●搬出期限： 令和4年3月28日 早期搬出にご協力をお願いします。 ●民家脇の狭い道路を通行することになるので、住民の方たちに配慮した搬出をお願いします。 ●土場入口には施錠のないゲートを設置しておりますので、通行後は元に戻して下さい。
	2. 谷川山元土場	石巻市 谷川濱谷川山 1番ノ1	6	No.7056 No.7082～No.7086 現時点では数量確定しておりません。 2月21日に数量確定します。 ご留意をお願いします。 ※2月18日から変更なし	●林道入口に施錠のないゲートを設置しておりますので、通行後は元に戻して下さい。
	3. 光山山元土場	石巻市 新山濱新山 1番ノ1	3	No.7067, No.7078、 No.7079 現時点では数量確定しておりません。 2月21日に数量確定します。 ご留意をお願いします。 ※2月18日から変更なし	●林道入口にゲートを設置しております。施錠しておりますので番号は担当者に確認をお願いします。ゲート通過後は必ず施錠をお願いします。

土場位置図

高判形山山元土場



土場位置図



高判形山山元土場

土場

写真方向

S=1:20,000

317 に: ① 37 [に: ① 38 [に: ① 35 [に: ① 37 [に: ① 35 [に: ① 37 [に: ① 38 [に: ① 35 [に: ① 37 [に: ① 38 [に: ① 35 [

い: ① 12 [る: ① 37 [は: ① 37 [は: ① 34 [に: ① 35 [へ: ①

313
314
315
316
317
318
320
321
322
323

302
い: 37A
わ: 95 [65

318
と: ① 28A
と: ① 15 [と: ① 15A
た: ① 100 [81 [

320
ぬ: 23 [87 分 踏
る: ① 102 [99 [わ: ① 60 [① 65A
わ: ① 65A 75 [



【 売 払 明 細 書 】

NO 6048			NO 6049			NO 6050			NO 6051			NO 6052			NO 6053			NO 6054		
スギ			スギ			スギ			スギ			スギ			スギ		4.00	スギ		4.00
低質材 委託03-6048(高判形山)			低質材 委託03-6049(高判形山)			低質材 委託03-6050(高判形山)			低質材 委託03-6051(高判形山)			低質材 委託03-6052(高判形山)			合板材 委託03-6053(高判形山)			一般材 委託03-6054(高判形山)		
径 級	本 数	材積(m³)	径 級	本 数	材積(m³)	径 級	本 数	材積(m³)	径 級	本 数	材積(m³)	径 級	本 数	材積(m³)	径 級	本 数	材積(m³)	径 級	本 数	材積(m³)
												16	2	0.204	18	2	0.260			
												18	14	1.820	20	7	1.120			
												20	54	8.640	22	18	3.492			
												22	59	11.446	24	11	2.530			
												24	51	11.730	26	19	5.130			
												26	45	12.150	28	14	4.396			
												28	24	7.536	30	7	2.520			
												30	16	5.760	32	5	2.050			
												32	10	4.100	34	3	1.386			
												34	3	1.386	36	1	0.518			
												36	4	2.072	38	2	1.156			
												38	1	0.578	46	1	0.846			
												42	1	0.706						
計	層積m3	49.140	計	層積m3	31.059	計	層積m3	27.770	計	層積m3	26.775	計	層積m3	13.860	計	284	68.128	計	90	25.404
NO 6055			NO 6056			NO 6057			NO 6058			NO 6059			NO 6060			NO 6061		
スギ			スギ			スギ			スギ			スギ			スギ		2.00	スギ		2.00
合板材 委託03-6055(高判形山)			合板材 委託03-6056(高判形山)			一般材 委託03-6057(高判形山)			合板材 委託03-6058(高判形山)			合板材 委託03-6059(高判形山)			合板材 委託03-6060(高判形山)			合板材 委託03-6061(高判形山)		
径 級	本 数	材積(m³)	径 級	本 数	材積(m³)	径 級	本 数	材積(m³)	径 級	本 数	材積(m³)	径 級	本 数	材積(m³)	径 級	本 数	材積(m³)	径 級	本 数	材積(m³)
18	16	2.080	18	10	1.300	18	3	0.390	18	29	3.770	16	1	0.102	14	2	0.078	14	3	0.117
20	43	6.880	20	29	4.640	20	24	3.840	20	46	7.360	18	33	4.290	16	83	4.233	16	89	4.539
22	64	12.416	22	62	12.028	22	30	5.820	22	69	13.386	20	49	7.840	18	190	12.350	18	195	12.675
24	54	12.420	24	30	6.900	24	35	8.050	24	46	10.580	22	48	9.312	20	131	10.480	20	145	11.600
26	40	10.800	26	41	11.070	26	28	7.560	26	36	9.720	24	43	9.890	22	60	5.820	22	74	7.178
28	36	11.304	28	23	7.222	28	14	4.396	28	33	10.362	26	33	8.910	24	26	2.990	24	25	2.875
30	16	5.760	30	12	4.320	30	13	4.680	30	14	5.040	28	19	5.966	26	22	2.970	26	14	1.890
32	14	5.740	32	11	4.510	32	14	5.740	32	14	5.740	30	20	7.200	28	8	1.256	28	5	0.785
34	2	0.924	34	3	1.386	34	3	1.386	34	5	2.310	32	10	4.100	30	8	1.440	30	5	0.900
36	3	1.554	36	3	1.554	36	4	2.072	36	4	2.072	34	5	2.310	32	4	0.820	32	1	0.205
38	2	1.156	38	4	2.312	40	2	1.280	38	3	1.734	36	2	1.036	34	1	0.231	34	2	0.462
40	2	1.280	40	1	0.640				42	1	0.706	38	1	0.578	36	2	0.518	36	4	1.036
									48	1	0.922	42	1	0.706				38	1	0.289
計	292	72.314	計	229	57.882	計	170	45.214	計	301	73.702	計	265	62.240	計	537	43.186	計	563	44.551

【 売 払 明 細 書 】

NO 6062			NO 6063			NO 6064			NO 6065			NO 6066			NO 6067			NO 6068		
スギ		4.00	スギ		4.00	スギ		2.00	スギ		2.00	スギ		2.00	スギ		4.00	スギ		2.00
合板材 委託03-6062(高判形山)			一般材 委託03-6063(高判形山)			合板材 委託03-6064(高判形山)			合板材 委託03-6065(高判形山)			合板材 委託03-6066(高判形山)			合板材 委託03-6067(高判形山)			合板材 委託03-6068(高判形山)		
径 級	本 数	材 積(m³)	径 級	本 数	材 積(m³)	径 級	本 数	材 積(m³)	径 級	本 数	材 積(m³)	径 級	本 数	材 積(m³)	径 級	本 数	材 積(m³)	径 級	本 数	材 積(m³)
16	2	0.204	16	1	0.102	16	45	2.295	16	80	4.080	16	60	3.060	16	1	0.102	16	51	2.601
18	22	2.860	18	3	0.390	18	158	10.270	18	207	13.455	18	167	10.855	18	34	4.420	18	108	7.020
20	22	3.520	20	21	3.360	20	119	9.520	20	144	11.520	20	144	11.520	20	58	9.280	20	90	7.200
22	30	5.820	22	35	6.790	22	65	6.305	22	85	8.245	22	54	5.238	22	54	10.476	22	35	3.395
24	11	2.530	24	36	8.280	24	27	3.105	24	35	4.025	24	20	2.300	24	50	11.500	24	23	2.645
26	18	4.860	26	29	7.830	26	16	2.160	26	27	3.645	26	8	1.080	26	31	8.370	26	5	0.675
28	9	2.826	28	20	6.280	28	9	1.413	28	13	2.041	28	7	1.099	28	27	8.478	28	7	1.099
30	4	1.440	30	11	3.960	30	6	1.080	30	6	1.080	30	4	0.720	30	12	4.320	30	4	0.720
32	5	2.050	32	4	1.640	32	1	0.205	32	4	0.820	32	3	0.615	32	4	1.640	32	2	0.410
34	1	0.462	34	1	0.462	34	1	0.231	34	4	0.924	34	2	0.462	34	4	1.848	34	1	0.231
38	2	1.156	36	1	0.518	38	1	0.289	36	2	0.518	36	2	0.518	36	1	0.518	38	2	0.578
			38	1	0.578				38	1	0.289				38	2	1.156			
									42	2	0.706				40	2	1.280			
計	126	27.728	計	163	40.190	計	448	36.873	計	610	51.348	計	469	36.949	計	280	63.388	計	328	26.574
NO 6069			NO 6070			NO 6071			NO 6072			NO 6073			NO 6074			NO 6075		
スギ		4.00	スギ		4.00	スギ		4.00	スギ		2.00	スギ		2.00	スギ			スギ		
一般材 委託03-6069(高判形山)			一般材 委託03-6070(高判形山)			一般材 委託03-6071(高判形山)			合板材 委託03-6072(高判形山)			合板材 委託03-6073(高判形山)			低質材 委託03-6074(高判形山)			低質材 委託03-6075(高判形山)		
径 級	本 数	材 積(m³)	径 級	本 数	材 積(m³)	径 級	本 数	材 積(m³)	径 級	本 数	材 積(m³)	径 級	本 数	材 積(m³)	径 級	本 数	材 積(m³)	径 級	本 数	材 積(m³)
9	2	0.064	9	1	0.032	9	2	0.064	16	44	2.244	16	41	2.091						
10	9	0.360	10	16	0.640	10	2	0.080	18	96	6.240	18	108	7.020						
11	33	1.584	11	29	1.392	11	16	0.768	20	114	9.120	20	89	7.120						
12	37	2.146	12	56	3.248	12	37	2.146	22	50	4.850	22	55	5.335						
13	61	4.148	13	96	6.528	13	76	5.168	24	19	2.185	24	27	3.105						
14	147	11.466	14	149	11.622	14	117	9.126	26	11	1.485	26	21	2.835						
16	79	8.058	16	102	10.404	16	75	7.650	28	14	2.198	28	7	1.099						
18	1	0.130	18	1	0.130	18	3	0.390	30	5	0.900	30	7	1.260						
									32	8	1.640	32	2	0.410						
									34	2	0.462	34	3	0.693						
									40	2	0.640	36	5	1.295						
									42	1	0.353	38	1	0.289						
計	369	27.956	計	450	33.996	計	328	25.392	計	366	32.317	計	366	32.552	計	層積m3	55.188	計	層積m3	47.237

【 売 払 明 細 書 】

NO 6076			NO 6077			NO 6078			NO 6079			NO 6080			NO 6081			NO 6082		
スギ			スギ			ヒノキ			スギ			スギ			スギ			スギ		
低質材 委託03-6076(高判形山)			低質材 委託03-6077(高判形山)			低質材 委託03-6078(高判形山)			低質材 委託03-6079(高判形山)			低質材 委託03-6080(高判形山)			低質材 委託03-6081(高判形山)			合板材 委託03-6082(高判形山)		
径 級	本 数	材 積 (m³)	径 級	本 数	材 積 (m³)	径 級	本 数	材 積 (m³)	径 級	本 数	材 積 (m³)	径 級	本 数	材 積 (m³)	径 級	本 数	材 積 (m³)	径 級	本 数	材 積 (m³)
																		18	14	1.820
																		20	45	7.200
																		22	48	9.312
																		24	37	8.510
																		26	20	5.400
																		28	8	2.512
																		30	3	1.080
																		32	4	1.640
																		36	1	0.518
計	層積m3	32.508	計	層積m3	15.372	計	層積m3	6.514	計	層積m3	50.060	計	層積m3	35.986	計	層積m3	38.367	計	180	37.992
NO 6083			NO 6084			NO 6085			NO 6086			NO 6087			NO			NO		
スギ			スギ			スギ			スギ			スギ								
4.00			2.00			2.00														
合板材 委託03-6083(高判形山)			合板材 委託03-6084(高判形山)			合板材 委託03-6085(高判形山)			低質材 委託03-6086(高判形山)			低質材 委託03-6087(高判形山)								
径 級	本 数	材 積 (m³)	径 級	本 数	材 積 (m³)	径 級	本 数	材 積 (m³)	径 級	本 数	材 積 (m³)	径 級	本 数	材 積 (m³)	径 級	本 数	材 積 (m³)	径 級	本 数	材 積 (m³)
18	25	3.250	16	46	2.346	16	38	1.938												
20	54	8.640	18	226	14.690	18	121	7.865												
22	90	17.460	20	177	14.160	20	103	8.240												
24	69	15.870	22	82	7.954	22	53	5.141												
26	53	14.310	24	22	2.530	24	18	2.070												
28	49	15.386	26	9	1.215	26	15	2.025												
30	22	7.920	28	5	0.785	28	6	0.942												
32	17	6.970	30	3	0.540	30	1	0.180												
34	7	3.234	32	2	0.410	34	3	0.693												
36	6	3.108				36	1	0.259												
38	3	1.734																		
計	395	97.882	計	572	44.630	計	359	29.353	計	層積m3	18.257	計	層積m3	15.926	計			計		

土場位置図
谷川山元土場

谷川山元土場

光山山元土場

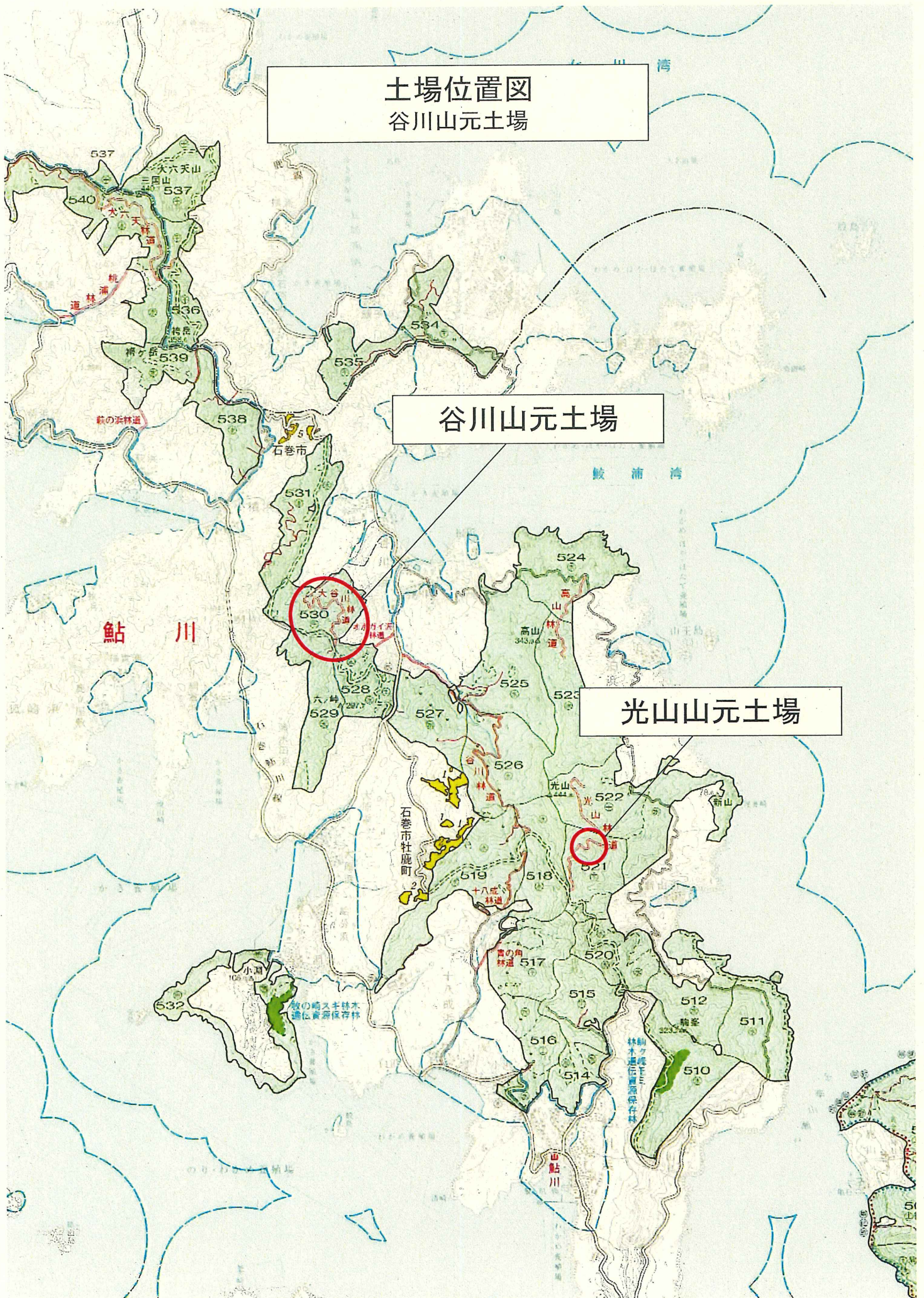

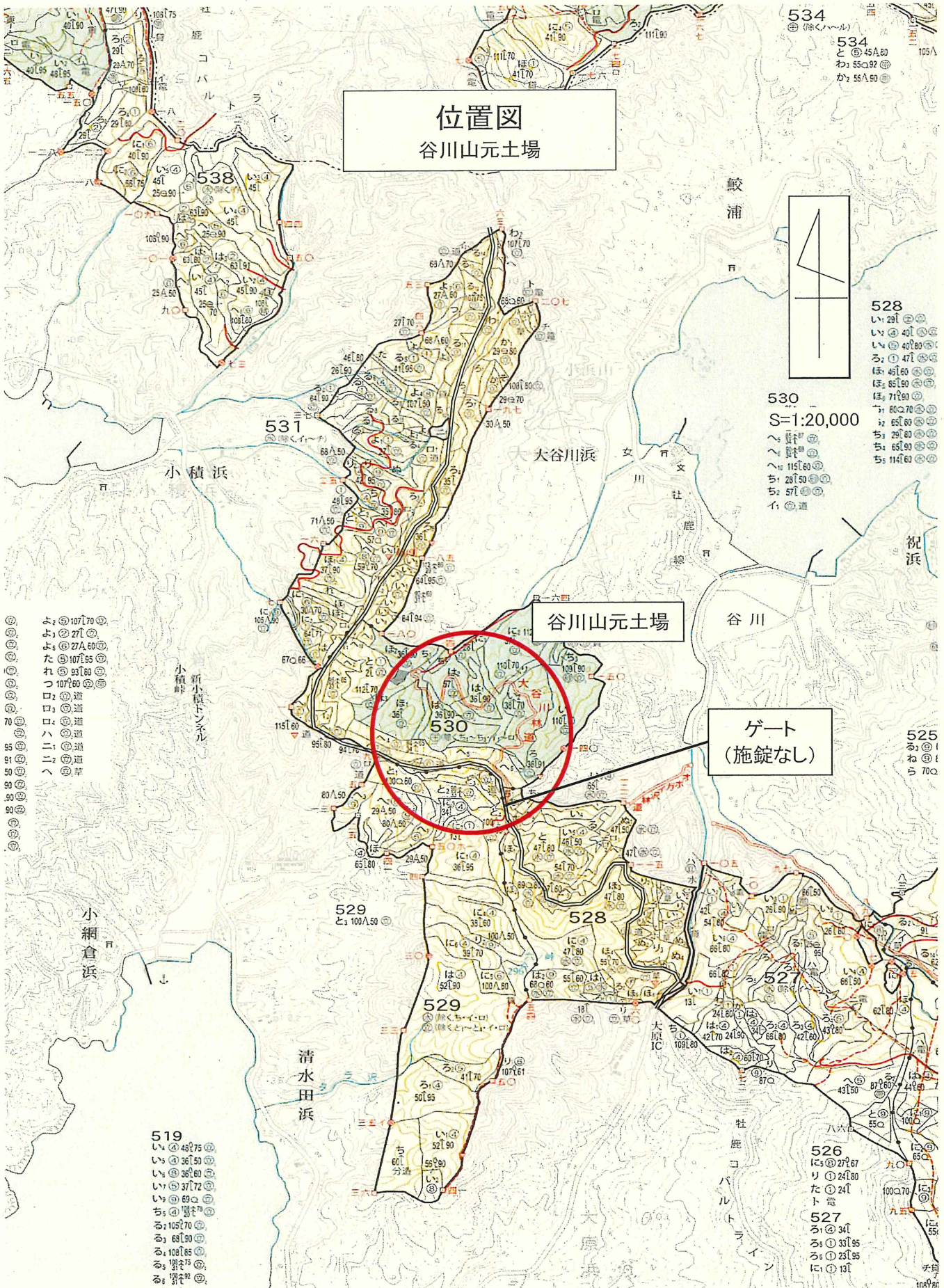

位置図
谷川山元土場

谷川山元土場

ゲート
(施錠なし)

534
⊕ (除くハール)
534
と ⊕ 45A80
わ 55092 ⊕
か 55A90 ⊕



528
い 291 ⊕
い 401 ⊕
い 408 ⊕
ろ 471 ⊕
ほ 461 ⊕
ほ 651 ⊕
ほ 719 ⊕
ち 60070 ⊕
ち 65180 ⊕
ち 65190 ⊕
ち 114160 ⊕

530
S=1:20,000
へ 11160 ⊕
へ 28150 ⊕
ち 571 ⊕
イ ⊕ 道

よ 107170 ⊕
よ 271 ⊕
よ 27A50 ⊕
た 107155 ⊕
れ 53180 ⊕
れ 107160 ⊕
ろ ⊕ 道
ろ ⊕ 道
ろ ⊕ 道
ハ 111 ⊕ 道
ハ 112 ⊕ 道
ハ 113 ⊕ 道
ハ 114 ⊕ 道
ハ 115 ⊕ 道
ハ 116 ⊕ 道
ハ 117 ⊕ 道
ハ 118 ⊕ 道
ハ 119 ⊕ 道
ハ 120 ⊕ 道
ハ 121 ⊕ 道
ハ 122 ⊕ 道
ハ 123 ⊕ 道
ハ 124 ⊕ 道
ハ 125 ⊕ 道
ハ 126 ⊕ 道
ハ 127 ⊕ 道
ハ 128 ⊕ 道
ハ 129 ⊕ 道
ハ 130 ⊕ 道
ハ 131 ⊕ 道
ハ 132 ⊕ 道
ハ 133 ⊕ 道
ハ 134 ⊕ 道
ハ 135 ⊕ 道
ハ 136 ⊕ 道
ハ 137 ⊕ 道
ハ 138 ⊕ 道
ハ 139 ⊕ 道
ハ 140 ⊕ 道
ハ 141 ⊕ 道
ハ 142 ⊕ 道
ハ 143 ⊕ 道
ハ 144 ⊕ 道
ハ 145 ⊕ 道
ハ 146 ⊕ 道
ハ 147 ⊕ 道
ハ 148 ⊕ 道
ハ 149 ⊕ 道
ハ 150 ⊕ 道
ハ 151 ⊕ 道
ハ 152 ⊕ 道
ハ 153 ⊕ 道
ハ 154 ⊕ 道
ハ 155 ⊕ 道
ハ 156 ⊕ 道
ハ 157 ⊕ 道
ハ 158 ⊕ 道
ハ 159 ⊕ 道
ハ 160 ⊕ 道
ハ 161 ⊕ 道
ハ 162 ⊕ 道
ハ 163 ⊕ 道
ハ 164 ⊕ 道
ハ 165 ⊕ 道
ハ 166 ⊕ 道
ハ 167 ⊕ 道
ハ 168 ⊕ 道
ハ 169 ⊕ 道
ハ 170 ⊕ 道
ハ 171 ⊕ 道
ハ 172 ⊕ 道
ハ 173 ⊕ 道
ハ 174 ⊕ 道
ハ 175 ⊕ 道
ハ 176 ⊕ 道
ハ 177 ⊕ 道
ハ 178 ⊕ 道
ハ 179 ⊕ 道
ハ 180 ⊕ 道
ハ 181 ⊕ 道
ハ 182 ⊕ 道
ハ 183 ⊕ 道
ハ 184 ⊕ 道
ハ 185 ⊕ 道
ハ 186 ⊕ 道
ハ 187 ⊕ 道
ハ 188 ⊕ 道
ハ 189 ⊕ 道
ハ 190 ⊕ 道
ハ 191 ⊕ 道
ハ 192 ⊕ 道
ハ 193 ⊕ 道
ハ 194 ⊕ 道
ハ 195 ⊕ 道
ハ 196 ⊕ 道
ハ 197 ⊕ 道
ハ 198 ⊕ 道
ハ 199 ⊕ 道
ハ 200 ⊕ 道

519
い 45175 ⊕
い 36150 ⊕
い 36160 ⊕
い 37172 ⊕
い 6902 ⊕
ち 69170 ⊕
ち 69180 ⊕
ち 108165 ⊕
ち 108175 ⊕
ち 108185 ⊕
ち 108195 ⊕
ち 108205 ⊕
ち 108215 ⊕
ち 108225 ⊕
ち 108235 ⊕
ち 108245 ⊕
ち 108255 ⊕
ち 108265 ⊕
ち 108275 ⊕
ち 108285 ⊕
ち 108295 ⊕
ち 108305 ⊕
ち 108315 ⊕
ち 108325 ⊕
ち 108335 ⊕
ち 108345 ⊕
ち 108355 ⊕
ち 108365 ⊕
ち 108375 ⊕
ち 108385 ⊕
ち 108395 ⊕
ち 108405 ⊕
ち 108415 ⊕
ち 108425 ⊕
ち 108435 ⊕
ち 108445 ⊕
ち 108455 ⊕
ち 108465 ⊕
ち 108475 ⊕
ち 108485 ⊕
ち 108495 ⊕
ち 108505 ⊕
ち 108515 ⊕
ち 108525 ⊕
ち 108535 ⊕
ち 108545 ⊕
ち 108555 ⊕
ち 108565 ⊕
ち 108575 ⊕
ち 108585 ⊕
ち 108595 ⊕
ち 108605 ⊕
ち 108615 ⊕
ち 108625 ⊕
ち 108635 ⊕
ち 108645 ⊕
ち 108655 ⊕
ち 108665 ⊕
ち 108675 ⊕
ち 108685 ⊕
ち 108695 ⊕
ち 108705 ⊕
ち 108715 ⊕
ち 108725 ⊕
ち 108735 ⊕
ち 108745 ⊕
ち 108755 ⊕
ち 108765 ⊕
ち 108775 ⊕
ち 108785 ⊕
ち 108795 ⊕
ち 108805 ⊕
ち 108815 ⊕
ち 108825 ⊕
ち 108835 ⊕
ち 108845 ⊕
ち 108855 ⊕
ち 108865 ⊕
ち 108875 ⊕
ち 108885 ⊕
ち 108895 ⊕
ち 108905 ⊕
ち 108915 ⊕
ち 108925 ⊕
ち 108935 ⊕
ち 108945 ⊕
ち 108955 ⊕
ち 108965 ⊕
ち 108975 ⊕
ち 108985 ⊕
ち 108995 ⊕
ち 109005 ⊕
ち 109015 ⊕
ち 109025 ⊕
ち 109035 ⊕
ち 109045 ⊕
ち 109055 ⊕
ち 109065 ⊕
ち 109075 ⊕
ち 109085 ⊕
ち 109095 ⊕
ち 109105 ⊕
ち 109115 ⊕
ち 109125 ⊕
ち 109135 ⊕
ち 109145 ⊕
ち 109155 ⊕
ち 109165 ⊕
ち 109175 ⊕
ち 109185 ⊕
ち 109195 ⊕
ち 109205 ⊕
ち 109215 ⊕
ち 109225 ⊕
ち 109235 ⊕
ち 109245 ⊕
ち 109255 ⊕
ち 109265 ⊕
ち 109275 ⊕
ち 109285 ⊕
ち 109295 ⊕
ち 109305 ⊕
ち 109315 ⊕
ち 109325 ⊕
ち 109335 ⊕
ち 109345 ⊕
ち 109355 ⊕
ち 109365 ⊕
ち 109375 ⊕
ち 109385 ⊕
ち 109395 ⊕
ち 109405 ⊕
ち 109415 ⊕
ち 109425 ⊕
ち 109435 ⊕
ち 109445 ⊕
ち 109455 ⊕
ち 109465 ⊕
ち 109475 ⊕
ち 109485 ⊕
ち 109495 ⊕
ち 109505 ⊕
ち 109515 ⊕
ち 109525 ⊕
ち 109535 ⊕
ち 109545 ⊕
ち 109555 ⊕
ち 109565 ⊕
ち 109575 ⊕
ち 109585 ⊕
ち 109595 ⊕
ち 109605 ⊕
ち 109615 ⊕
ち 109625 ⊕
ち 109635 ⊕
ち 109645 ⊕
ち 109655 ⊕
ち 109665 ⊕
ち 109675 ⊕
ち 109685 ⊕
ち 109695 ⊕
ち 109705 ⊕
ち 109715 ⊕
ち 109725 ⊕
ち 109735 ⊕
ち 109745 ⊕
ち 109755 ⊕
ち 109765 ⊕
ち 109775 ⊕
ち 109785 ⊕
ち 109795 ⊕
ち 109805 ⊕
ち 109815 ⊕
ち 109825 ⊕
ち 109835 ⊕
ち 109845 ⊕
ち 109855 ⊕
ち 109865 ⊕
ち 109875 ⊕
ち 109885 ⊕
ち 109895 ⊕
ち 109905 ⊕
ち 109915 ⊕
ち 109925 ⊕
ち 109935 ⊕
ち 109945 ⊕
ち 109955 ⊕
ち 109965 ⊕
ち 109975 ⊕
ち 109985 ⊕
ち 109995 ⊕
ち 110005 ⊕

526
に 27167 ⊕
り 24180 ⊕
た 241 ⊕
ト 241 ⊕
ト 241 ⊕
527
ろ 341 ⊕
ろ 33195 ⊕
ろ 23195 ⊕
に 131 ⊕

土場位置図



S=1:20,000

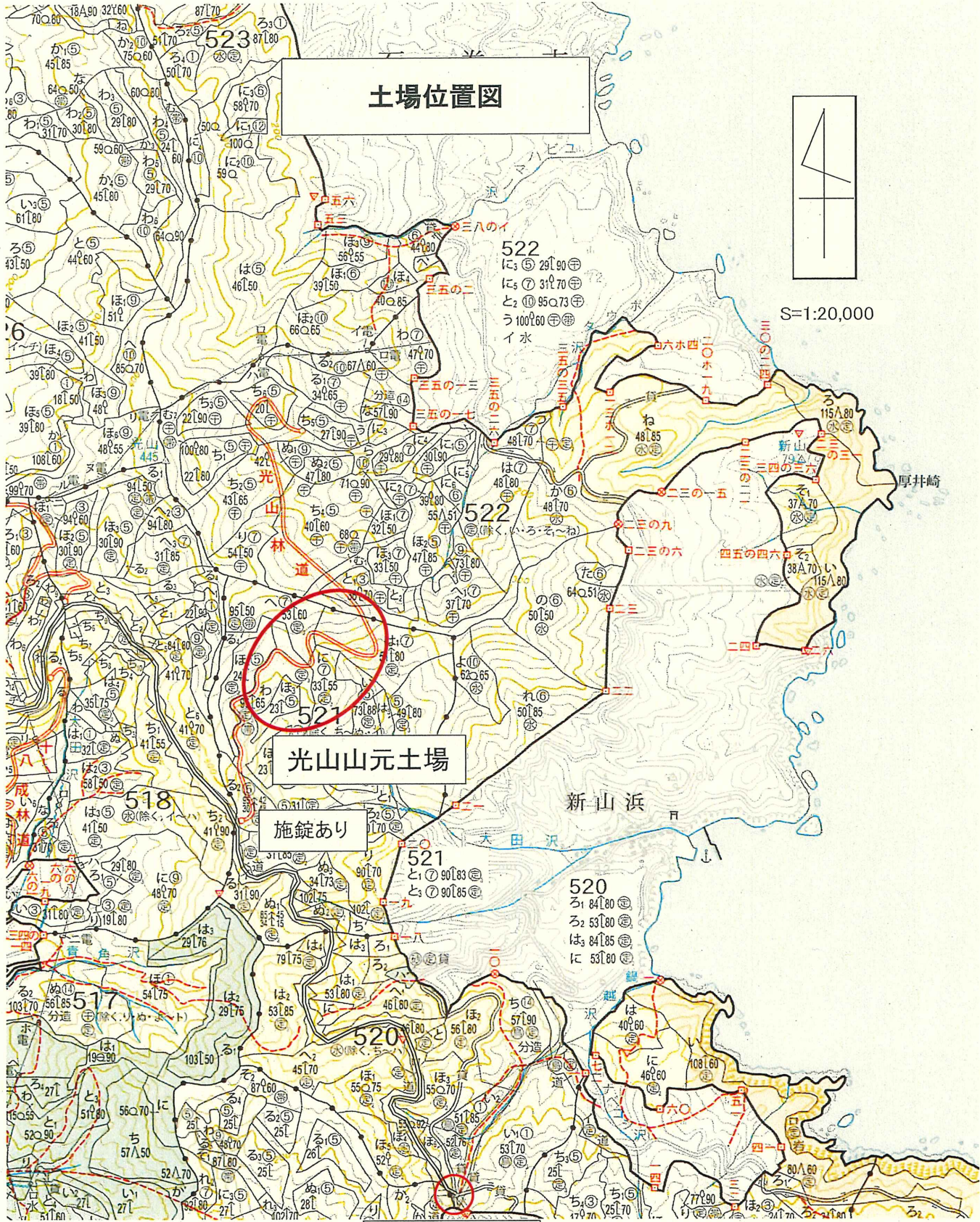

光山山元土場

施錠あり

鬼形インター

【 売 払 明 細 書 】

NO 7056			NO 7067			NO 7078			NO 7079			NO 7082			NO 7083			NO 7084		
スギ		2.00	スギ		4.00	スギ		2.00	スギ		2.00	ヒノキ		2.00	ヒノキ		4.00	スギ		4.00
合板材 委託03-7056(谷川)			一般材 委託03-7067(光山)			合板材 委託03-7078(光山)			合板材 委託03-7079(光山)			一般材 委託03-7082(谷川)			一般材 委託03-7083(谷川)			一般材 委託03-7084(谷川)		
径 級	本 数	材積(m³)	径 級	本 数	材積(m³)	径 級	本 数	材積(m³)	径 級	本 数	材積(m³)	径 級	本 数	材積(m³)	径 級	本 数	材積(m³)	径 級	本 数	材積(m³)
16	16	0.816	16	1	0.102	16	2	0.102	28	1	0.157	18	2	0.130	16	1	0.102	6	1	0.014
18	130	8.450	18	15	1.950	18	28	1.820	30	11	1.980	20	2	0.160	18	2	0.260	10	3	0.120
20	100	8.000	20	18	2.880	20	98	7.840	32	16	3.280	22	2	0.194	20	1	0.160	11	4	0.192
22	63	6.111	22	30	5.820	22	94	9.118	34	13	3.003	24	3	0.345	22	2	0.388	12	2	0.116
24	34	3.910	24	21	4.830	24	61	7.015	36	6	1.554	26	1	0.135	24	1	0.230	13	7	0.476
26	23	3.105	26	33	8.910	26	45	6.075	38	4	1.156				26	1	0.270	14	18	1.404
28	13	2.041	28	24	7.536	28	43	6.751	40	2	0.640				28	1	0.314	16	1	0.102
30	5	0.900	30	16	5.760	30	44	7.920	44	2	0.774				30	1	0.360			
32	2	0.410	32	19	7.790	32	15	3.075	46	1	0.423				36	1	0.518			
			34	12	5.544	34	6	1.386	48	2	0.922									
			36	9	4.662	36	2	0.518	50	1	0.500									
			38	9	5.202	40	8	2.560	56	1	0.627									
			40	2	1.280	42	3	1.059	58	1	0.673									
			44	3	2.322	44	1	0.387												
			46	1	0.846	46	2	0.846												
						48	2	0.922												
計	386	33.743	計	213	65.434	計	454	57.394	計	61	15.689	計	10	0.964	計	11	2.602	計	36	2.424
NO 7085			NO 7086			NO			NO			NO			NO					
スギ		4.00	スギ		2.00															
合板材 委託03-7085(谷川)			合板材 委託03-7086(谷川)																	
径 級	本 数	材積(m³)	径 級	本 数	材積(m³)	径 級	本 数	材積(m³)	径 級	本 数	材積(m³)	径 級	本 数	材積(m³)	径 級	本 数	材積(m³)	径 級	本 数	材積(m³)
16	9	0.918	16	2	0.102															
18	13	1.690	18	7	0.455															
20	5	0.800	20	15	1.200															
22	8	1.552	22	13	1.261															
24	5	1.150	24	6	0.690															
26	1	0.270	26	8	1.080															
28	3	0.942	28	2	0.314															
32	1	0.410	30	2	0.360															
34	1	0.462	34	1	0.231															
			36	1	0.259															
計	46	8.194	計	57	5.952	計			計			計			計			計		