

◇ 入 札 の ご 案 内 ◇

令和3年12月6日

謹啓、時下益々ご清祥のこととお慶び申し上げます。

さて、仙台森林管理署の委託素材山元公売の入札を下記のとおり施行しますので、ご参加下さいますようご案内申し上げます。

1. 木材集積場所 (別紙参照)

2. 入札及び開札日時 令和 3年12月9日(木)

午後13時30分 入札締切 即時開札 (入札は石単価です。)

※FAXによる入札も受け付けます。

※大衡綜合センターへFAX願います。

なお、FAXで入札された場合は確認のご連絡を下さいますようお願い致します。

3. 入 札 場 所 黒川郡大衡村大瓜字沓掛112
宮城県森林組合連合会 大衡綜合センター
TEL 022-345-2205・FAX 022-345-2948
4. 入札物件の内訳 別紙「売払物件明細書」参照
5. 事務手続き 本会「木材共販実施規定」に基づく
6. そ の 他 詳細につきましては、木材流通課までお尋ね下さい。

宮城県森林組合連合会

仙台市青葉区上杉二丁目4-46

TEL 022-225-5991・FAX 022-225-5994

別紙
○木材集積場所

管理署	土場名	所在地	物件数	物件番号	備考及び注意事項
仙 台	1. 永倉山山元土場	仙台市泉区朴沢	9	No.1042～1050	<ul style="list-style-type: none"> ●土場入口のゲートに施錠してあります。番号は担当者に連絡してください。ゲート通過後は施錠お願いします。 ●生産請負実施中のため、通行時は工事車両との譲り合い等のご配慮をお願いします。 ●積雪があった場合も除雪は実施しません。
	2. 大梁川山元土場	刈田郡七ヶ宿町	4	No.1051～1054	<ul style="list-style-type: none"> ●生産請負実施中のため、通行時は工事車両との譲り合い等のご配慮をお願いします。 ●積雪があった場合も除雪は実施しません。
	3. 梁川山山元土場	刈田郡七ヶ宿町	10	No.1055～1064 ※No.1063は大梁川山元土場側にあります。	<ul style="list-style-type: none"> ●生産請負実施中のため、通行時は工事車両との譲り合い等のご配慮をお願いします。 ●積雪があった場合も除雪は実施しません。

土場位置図
 仙台市泉区朴沢字永倉山国有林8林班外
 【永倉山山元土場】

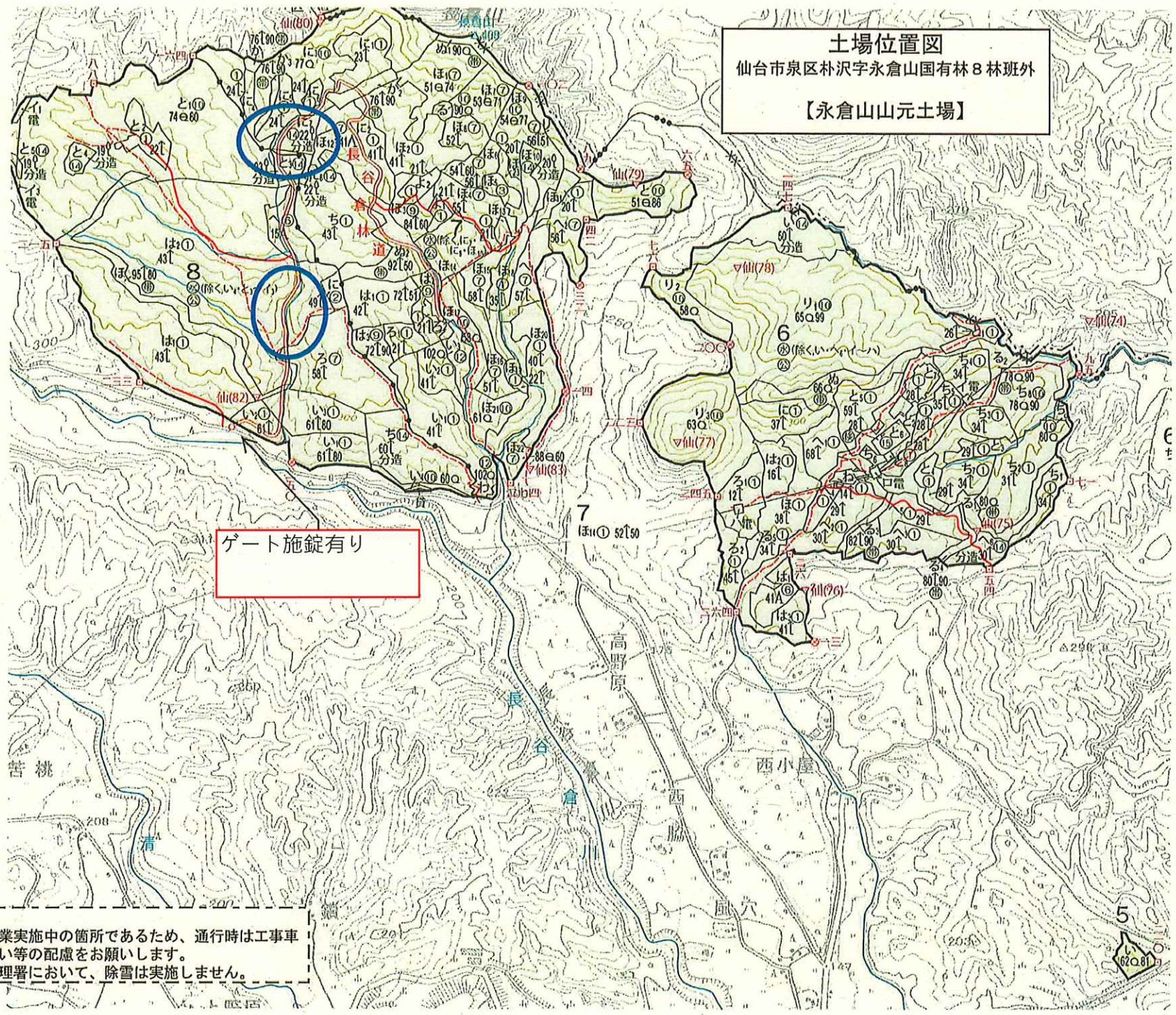

ゲート施設有り

※注意事項
 ・生産請負事業実施中の箇所であるため、通行時は工事車両との譲り合い等の配慮をお願いします。
 ・仙台森林管理署において、除雪は実施しません。



【 売 払 明 細 書 】

NO 1042			NO 1043			NO 1044			NO 1045			NO 1046			NO 1047			NO 1048		
スギ		3.00	スギ		3.00	スギ		4.00	スギ		3.00	ヒノキ		ヒノキ		ヒノキ				
一般材 委託03-N229(永倉山)			一般材 委託03-N232(永倉山)			一般材 委託03-N240(永倉山)			一般材 委託03-N242(永倉山)			NA 委託03-N140(永倉山)			NA 委託03-N239(永倉山)			NA 委託03-N228(永倉山)		
径 級	本 数	材積(m³)	径 級	本 数	材積(m³)	径 級	本 数	材積(m³)	径 級	本 数	材積(m³)	径 級	本 数	材積(m³)	径 級	本 数	材積(m³)	径 級	本 数	材積(m³)
11	3	0.108	10	2	0.060	26	2	0.540	11	1	0.036									
12	10	0.430	11	9	0.324	30	1	0.360	12	1	0.043									
13	22	1.122	12	16	0.688	32	2	0.820	13	7	0.357									
14	78	4.602	13	23	1.173	34	2	0.924	14	19	1.121									
16	111	8.547	14	94	5.546	36	1	0.518	16	36	2.772									
18	52	5.044	16	117	9.009	38	2	1.156	18	22	2.134									
20	4	0.480	18	71	6.887	40	1	0.640	20	6	0.720									
			20	4	0.480															
計	280	20.333	計	336	24.167	計	11	4.958	計	92	7.183	計	層積m3	15.422	計	層積m3	19.996	計	層積m3	31.450
NO 1049			NO 1050			NO			NO			NO			NO					
ヒノキ			ヒノキ																	
NA 委託03-N702(永倉山)			NA 委託03-N703(永倉山)																	
径 級	本 数	材積(m³)	径 級	本 数	材積(m³)	径 級	本 数	材積(m³)	径 級	本 数	材積(m³)	径 級	本 数	材積(m³)	径 級	本 数	材積(m³)	径 級	本 数	材積(m³)
計	層積m3	46.570	計	層積m3	24.872	計			計			計			計			計		

山元土場位置図

宮城県刈田郡七ヶ宿町字梁川山国有林346林班外

【梁川山山元土場】

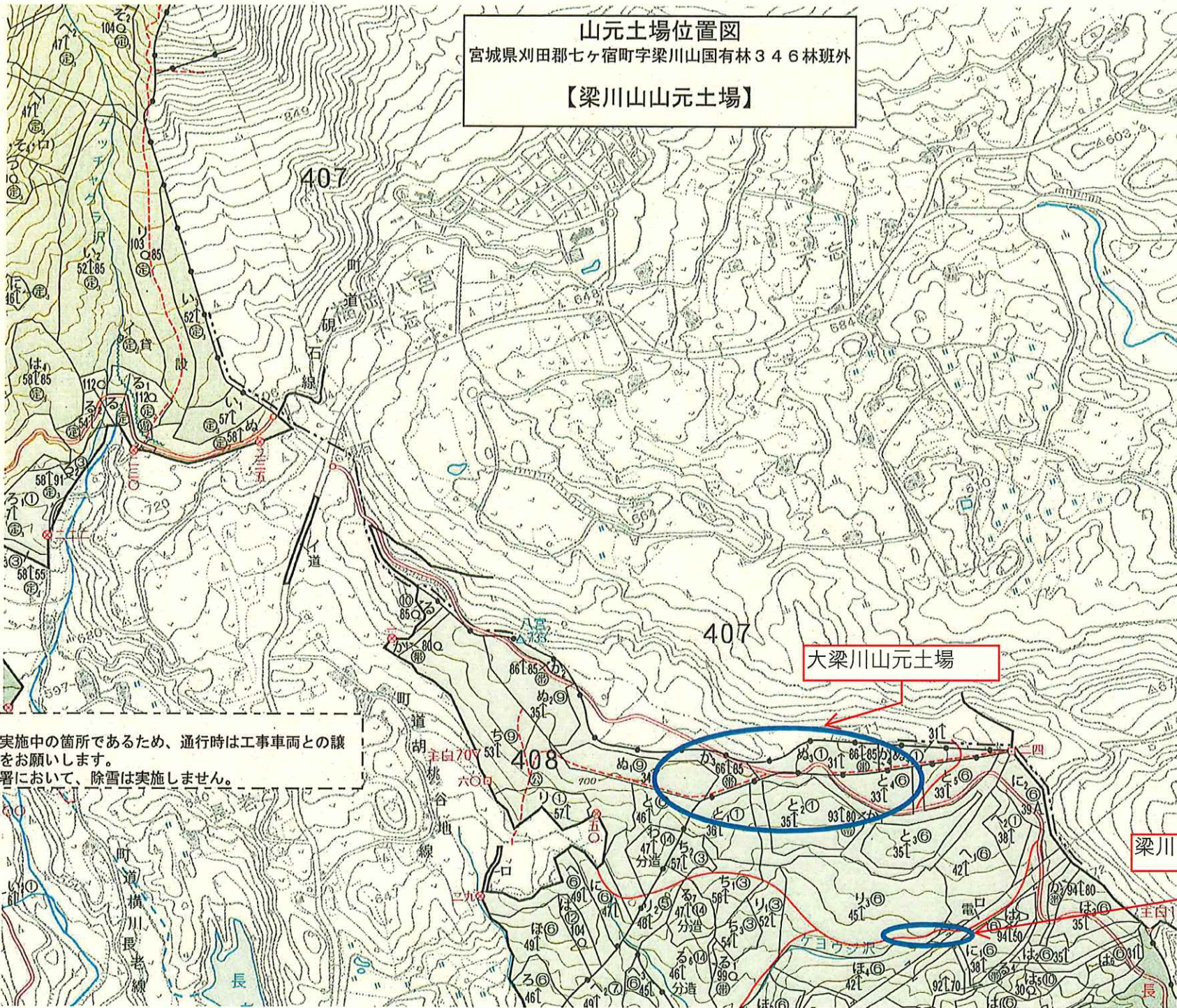

- 注意事項
- ・生産請負事業実施中の箇所であるため、通行時は工事車両との譲り合い等の配慮をお願いします。
 - ・仙台森林管理署において、除雪は実施しません。

大梁川山元土場

梁川山山元土場

【 売 払 明 細 書 】

共販日 [153 回 山元土場販売

R03/12/09]

印刷日 [R03/12/02] PAGE : 1

NO 1055			NO 1056			NO 1057			NO 1058			NO 1059			NO 1060			NO 1061		
スギ		2.00	スギ		2.00	スギ		4.00	スギ		4.00	スギ		2.00	カラマツ		4.00	カラマツ		2.00
合板材 委託03-Y1103(梁川山)			合板材 委託03-Y1305(梁川山)			一般材 委託03-Y1308(梁川山)			一般材 委託03-Y1409(梁川山)			合板材 委託03-Y1411(梁川山)			一般材 委託03-Y1105(梁川山)			一般材 委託03-Y1201(梁川山)		
径 級	本 数	材積(m³)	径 級	本 数	材積(m³)	径 級	本 数	材積(m³)	径 級	本 数	材積(m³)	径 級	本 数	材積(m³)	径 級	本 数	材積(m³)	径 級	本 数	材積(m³)
14	283	11.037	14	157	6.123	10	1	0.040	8	3	0.078	14	195	7.605	12	5	0.290	12	36	1.044
16	256	13.056	16	89	4.539	12	1	0.058	9	5	0.160	16	117	5.967	13	32	2.176	13	130	4.420
18	22	1.430	18	10	0.650	13	29	1.972	10	13	0.520	18	9	0.585	14	124	9.672	14	249	9.711
						14	242	18.876	11	21	1.008				16	64	6.528	16	142	7.242
						16	210	21.420	12	44	2.552							18	5	0.325
						18	22	2.860	13	64	4.352									
									14	130	10.140									
									16	80	8.160									
									18	14	1.820									
計	561	25.523	計	256	11.312	計	505	45.226	計	374	28.790	計	321	14.157	計	225	18.666	計	562	22.742
NO 1062			NO 1063			NO 1064			NO			NO			NO			NO		
カラマツ		4.00	カラマツ		4.00	カラマツ		4.00												
合板材 委託03-Y1202(梁川山)			一般材 委託03-Y1302(梁川山)			一般材 委託03-Y1307(梁川山)														
径 級	本 数	材積(m³)	径 級	本 数	材積(m³)	径 級	本 数	材積(m³)	径 級	本 数	材積(m³)	径 級	本 数	材積(m³)	径 級	本 数	材積(m³)	径 級	本 数	材積(m³)
16	3	0.306	8	2	0.052	16	37	3.774												
18	12	1.560	9	9	0.288	18	126	16.380												
20	14	2.240	10	30	1.200	20	119	19.040												
22	10	1.940	11	73	3.504	22	80	15.520												
24	6	1.380	12	77	4.466	24	49	11.270												
26	1	0.270	13	144	9.792	26	22	5.940												
28	2	0.628	14	167	13.026	28	17	5.338												
30	1	0.360	16	77	7.854	30	3	1.080												
34	1	0.462	18	10	1.300	32	2	0.820												
36	1	0.518																		
40	1	0.640																		
計	52	10.304	計	589	41.482	計	455	79.162	計			計			計			計		