

◇ 入札のご案内 ◇

令和3年5月18日

謹啓、時下益々ご清祥のこととお慶び申し上げます。

さて、宮城北部森林管理署の委託素材山元公売の入札を下記のとおり施行しますので、ご参加下さいますようご案内申し上げます。

1. 木材集積場所 (別紙参照)

2. 入札及び開札日時 令和 3年 5月26日(水)

午後1時30分 入札締切 即時開札 (入札は石単価です。)

※FAXによる入札も受け付けます。

※大衡総合センターへFAX願います。

なお、FAXで入札された場合は確認のご連絡を下さいますようお願い致します。

3. 入札場所 黒川郡大衡村大瓜字沓掛112
宮城県森林組合連合会 大衡総合センター
TEL 022-345-2205・FAX 022-345-2948

4. 入札物件の内訳 別紙「売払物件明細書」参照

5. 事務手続き 本会「木材共販実施規定」に基づく

6. その他 詳細につきましては、木材流通課までお尋ね下さい。

宮城県森林組合連合会

仙台市青葉区上杉二丁目4-46

TEL 022-225-5991・FAX 022-225-5994

別紙

○木材集積場所

管理署	土場名	所在地	物件数	物件番号	備考及び注意事項
北 部	1. 三ツ峯山山元土場	大和町吉田 三ツ峯山	40	No.5024～5063 5024・5025はセット販売 5027・5028はセット販売 5029・5030はセット販売	●ゲートに施錠してあります。 担当者連絡してください。 ●林道工事予定のため 7月19日までに搬出お願いします。
	2. 大峠山第一 山元土場	気仙沼市大峠山	12	No.5064～5075 5064・5065はセット販売	●ゲートに施錠してあります。 担当者連絡してください。
	3. 浄念寺山元土場	気仙沼市大峠山	13	No.5076～5088	●ゲートに施錠してあります。 担当者連絡してください。
	4. 天狗沢山元土場	石巻市雄勝町	27	No.5089～5115 5092・5093はセット販売 5094・5095はセット販売 5104・5105はセット販売 5106・5107はセット販売 5111・5112はセット販売	
	5. 須金岳第一 山元土場	大崎市鳴子温泉	10	No.5116～5125	●ゲートに施錠してあります。 担当者連絡してください。

土場位置図
宮城県黒川郡大和町吉田三ツ峯山国有林
三ツ峯山山元土場

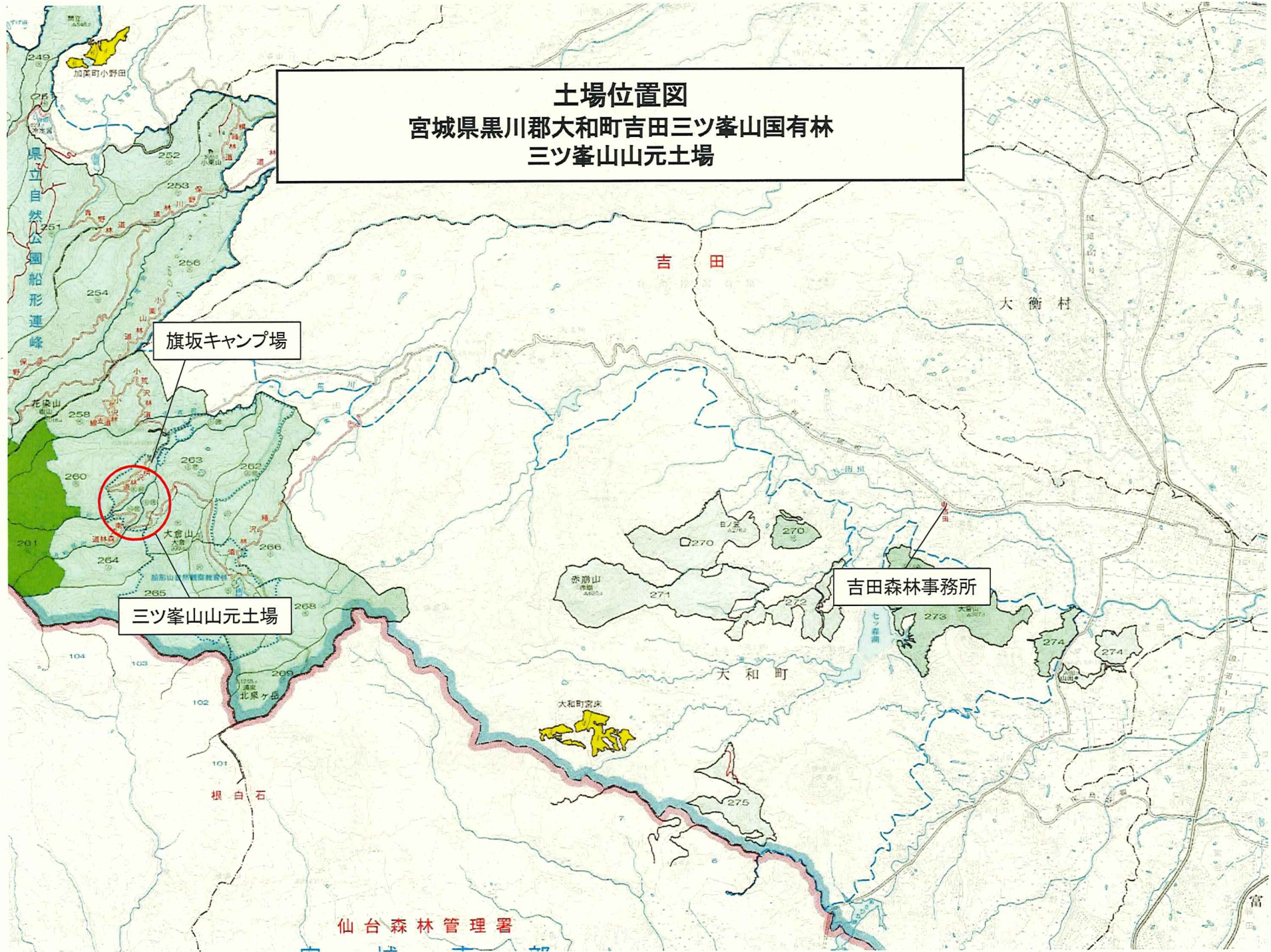

旗坂キャンプ場

三ツ峯山山元土場

吉田森林事務所

吉田

大衡村

天和町

大和町宮床

仙台森林管理署

土場位置図
三ツ峯山山元土場
宮城県黒川郡大和町吉田三ツ峯山国有林



S=1:20,000

旗坂キャンプ場

三ツ峯山山元土場

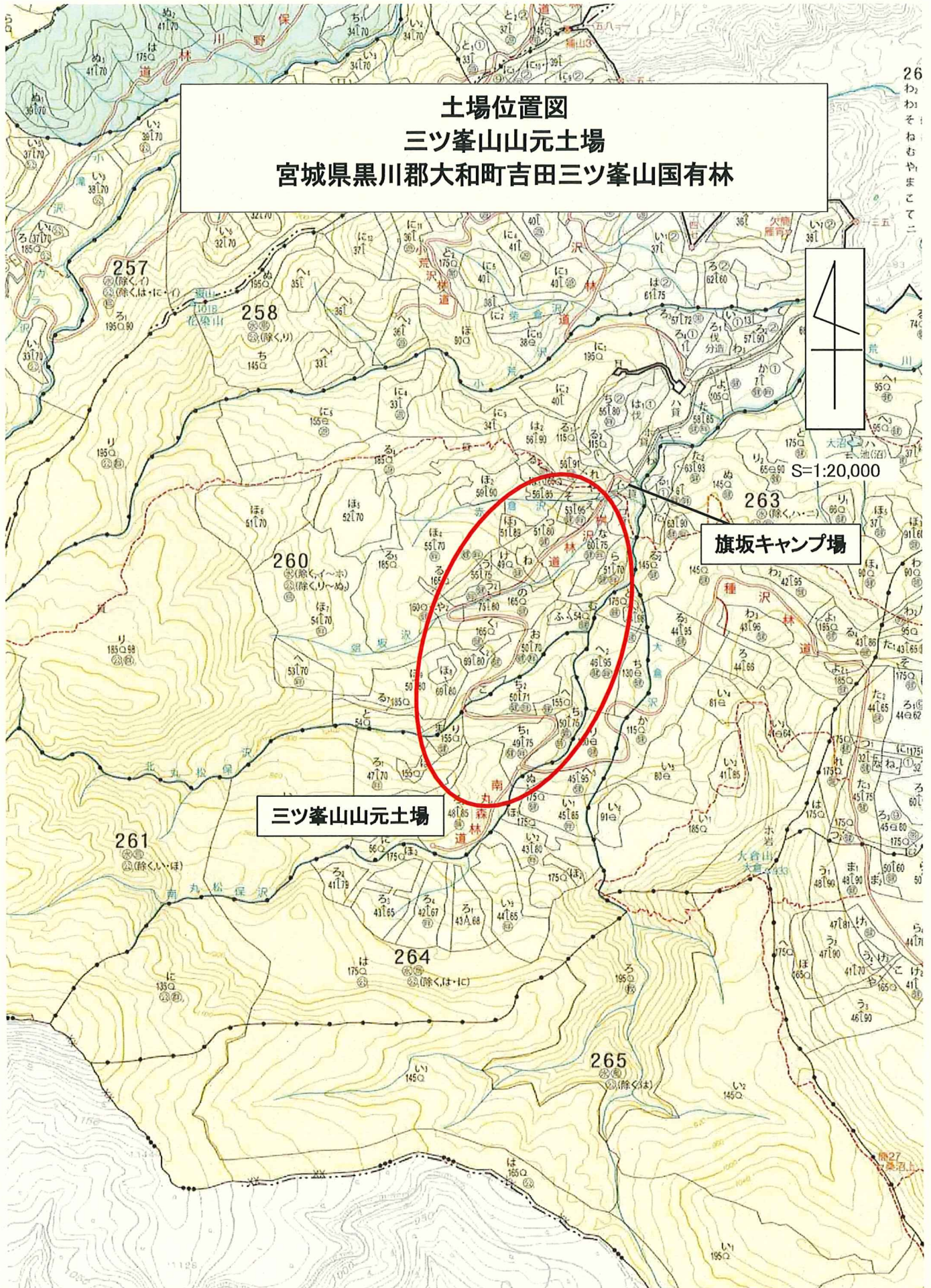

【 売 払 明 細 書 】

NO 5024			NO 5025			NO 5026			NO 5027			NO 5028			NO 5029			NO 5030		
スギ			スギ			カラマツ			カラマツ			カラマツ			カラマツ			カラマツ		
NA 委託02-1006(三ッ峯山)			NA 委託02-1021(三ッ峯山)			NA 委託02-1011(三ッ峯山)			NA 委託02-1022(三ッ峯山)			NA 委託02-1023(三ッ峯山)			NA 委託02-1024(三ッ峯山)			NA 委託02-1025(三ッ峯山)		
径級	本数	材積(m³)	径級	本数	材積(m³)	径級	本数	材積(m³)	径級	本数	材積(m³)	径級	本数	材積(m³)	径級	本数	材積(m³)	径級	本数	材積(m³)
5024号・5025号は2物件セットでの販売となりますので入札の際は5024号へ入札して下さい。									5027号・5028号は2物件セットでの販売となりますので入札の際は5027号へ入札して下さい。						5029号・5030号は2物件セットでの販売となりますので入札の際は5029号へ入札して下さい。					
計	層積m3	69.754	計	層積m3	60.291	計	層積m3	39.463	計	層積m3	47.628	計	層積m3	19.127	計	層積m3	24.217	計	層積m3	35.078
NO 5031			NO 5032			NO 5033			NO 5034			NO 5035			NO 5036			NO 5037		
カラマツ 4.00			カラマツ 4.00			雑木			スギ			カラマツ 2.00			スギ 2.00			カラマツ		
一般材 委託02-1027(三ッ峯山)			一般材 委託02-1029(三ッ峯山)			LA 委託02-1032(三ッ峯山)			NA 委託02-1033(三ッ峯山)			合板材 委託02-1034(三ッ峯山)			合板材 委託02-1035(三ッ峯山)			NA 委託02-1036(三ッ峯山)		
径級	本数	材積(m³)	径級	本数	材積(m³)	径級	本数	材積(m³)	径級	本数	材積(m³)	径級	本数	材積(m³)	径級	本数	材積(m³)	径級	本数	材積(m³)
6	2	0.028	28	6	1.884							18	28	1.820	16	3	0.153			
7	1	0.020	30	20	7.200							20	38	3.040	18	9	0.585			
8	6	0.156	32	9	3.690							22	31	3.007	20	9	0.720			
9	9	0.288	34	4	1.848							24	22	2.530	22	9	0.873			
10	14	0.560	36	2	1.036							26	17	2.295	24	8	0.920			
11	17	0.816	38	1	0.578							28	13	2.041	26	6	0.810			
12	27	1.566										30	4	0.720	28	7	1.099			
13	24	1.632										32	1	0.205	30	1	0.180			
14	2	0.156													32	2	0.410			
															34	2	0.462			
															36	2	0.518			
															38	1	0.289			
計	102	5.222	計	42	16.236	計	層積m3	11.402	計	層積m3	12.701	計	154	15.658	計	59	7.019	計	層積m3	13.709

【 売 払 明 細 書 】

共販日 [144 回 山元土場販売

R03/05/26]

印刷日 [R03/05/17] PAGE : 2

NO 5038			NO 5039			NO 5040			NO 5041			NO 5042			NO 5043			NO 5044		
スギ		2.00	スギ			スギ			スギ		2.00	スギ		2.00	スギ		2.00	スギ		2.00
合板材 委託02-1037(三ッ峯山)			NA 委託02-1038(三ッ峯山)			NA 委託02-1039(三ッ峯山)			合板材 委託02-1040(三ッ峯山)			合板材 委託02-1041(三ッ峯山)			合板材 委託02-1042(三ッ峯山)			合板材 委託02-1043(三ッ峯山)		
径 級	本 数	材積(m³)	径 級	本 数	材積(m³)	径 級	本 数	材積(m³)	径 級	本 数	材積(m³)	径 級	本 数	材積(m³)	径 級	本 数	材積(m³)	径 級	本 数	材積(m³)
18	66	4.290							18	29	1.885	14	3	0.117	16	1	0.051	16	8	0.408
20	115	9.200							20	44	3.520	16	86	4.386	18	44	2.860	18	95	6.175
22	88	8.536							22	36	3.492	18	40	2.600	20	81	6.480	20	108	8.640
24	81	9.315							24	23	2.645	20	4	0.320	22	69	6.693	22	75	7.275
26	35	4.725							26	15	2.025				24	37	4.255	24	55	6.325
28	15	2.355							28	2	0.314				26	21	2.835	26	23	3.105
30	9	1.620							30	3	0.540				28	10	1.570	28	11	1.727
									32	3	0.615				30	5	0.900	30	5	0.900
															32	3	0.615	32	2	0.410
															34	1	0.231	34	2	0.462
計	409	40.041	計	層積m3	28.501	計	層積m3	62.118	計	155	15.036	計	133	7.423	計	272	26.490	計	384	35.427
NO 5045			NO 5046			NO 5047			NO 5048			NO 5049			NO 5050			NO 5051		
スギ			スギ		4.00	スギ		4.00	スギ		4.00	スギ		2.00	スギ		2.00	スギ		
NA 委託02-1044(三ッ峯山)			合板材 委託02-1045(三ッ峯山)			一般材 委託02-1046(三ッ峯山)			合板材 委託02-1047(三ッ峯山)			合板材 委託02-1048(三ッ峯山)			合板材 委託02-1049(三ッ峯山)			NA 委託02-1050(三ッ峯山)		
径 級	本 数	材積(m³)	径 級	本 数	材積(m³)	径 級	本 数	材積(m³)	径 級	本 数	材積(m³)	径 級	本 数	材積(m³)	径 級	本 数	材積(m³)	径 級	本 数	材積(m³)
			18	2	0.260	26	3	0.810	22	3	0.582	18	41	2.665	16	1	0.051			
			20	1	0.160	28	10	3.140	24	2	0.460	20	96	7.680	18	57	3.705			
			22	8	1.552	30	6	2.160	28	3	0.942	22	76	7.372	20	150	12.000			
			24	11	2.530	32	1	0.410	30	4	1.440	24	57	6.555	22	104	10.088			
			26	10	2.700	36	1	0.518	32	4	1.640	26	28	3.780	24	79	9.085			
			28	8	2.512				34	3	1.386	28	19	2.983	26	37	4.995			
			30	5	1.800				36	3	1.554	30	5	0.900	28	20	3.140			
			32	1	0.410				38	5	2.890	32	4	0.820	30	7	1.260			
			34	1	0.462				40	1	0.640	34	2	0.462	32	2	0.410			
									42	1	0.706				34	1	0.231			
									44	1	0.774				36	1	0.259			
									46	3	2.538				38	1	0.289			
									50	1	1.000				42	1	0.353			
計	層積m3	50.085	計	47	12.386	計	21	7.038	計	34	16.552	計	328	33.217	計	461	45.866	計	層積m3	35.381

【 売 払 明 細 書 】

共販日 [144 回 山元土場販売 R03/05/26]

印刷日 [R03/05/17] PAGE : 3

NO 5052			NO 5053			NO 5054			NO 5055			NO 5056			NO 5057			NO 5058		
スギ			スギ			スギ			スギ 2.00			スギ 2.00			スギ 4.00			スギ		
NA 委託02-1051(三ッ峯山)			NA 委託02-1052(三ッ峯山)			NA 委託02-1053(三ッ峯山)			合板材 委託02-1054(三ッ峯山)			合板材 委託02-1055(三ッ峯山)			合板材 委託02-1056(三ッ峯山)			NA 委託02-1057(三ッ峯山)		
径級	本数	材積(m³)	径級	本数	材積(m³)	径級	本数	材積(m³)	径級	本数	材積(m³)	径級	本数	材積(m³)	径級	本数	材積(m³)	径級	本数	材積(m³)
									18	10	0.650	16	6	0.306	18	14	1.820			
									20	49	3.920	18	82	5.330	20	8	1.280			
									22	45	4.365	20	142	11.360	22	11	2.134			
									24	36	4.140	22	118	11.446	24	9	2.070			
									26	19	2.565	24	86	9.890	26	9	2.430			
									28	10	1.570	26	41	5.535	28	6	1.884			
									30	3	0.540	28	16	2.512	30	3	1.080			
												30	7	1.260	32	1	0.410			
												32	4	0.820	34	1	0.462			
												34	1	0.231	36	1	0.518			
計	層積m3	19.354	計	層積m3	42.588	計	層積m3	83.966	計	172	17.750	計	503	48.690	計	63	14.088	計	層積m3	20.639
NO 5059			NO 5060			NO 5061			NO 5062			NO 5063			NO			NO		
スギ			スギ			スギ			スギ 2.00			スギ								
NA 委託02-1058(三ッ峯山)			NA 委託02-1059(三ッ峯山)			NA 委託02-1060(三ッ峯山)			合板材 委託02-1061(三ッ峯山)			NA 委託02-1062(三ッ峯山)								
径級	本数	材積(m³)	径級	本数	材積(m³)	径級	本数	材積(m³)	径級	本数	材積(m³)	径級	本数	材積(m³)	径級	本数	材積(m³)	径級	本数	材積(m³)
									18	19	1.235									
									20	144	11.520									
									22	174	16.878									
									24	129	14.835									
									26	80	10.800									
									28	31	4.867									
									30	15	2.700									
									32	4	0.820									
									34	6	1.386									
									36	1	0.259									
									38	2	0.578									
計	層積m3	17.640	計	層積m3	30.845	計	層積m3	46.948	計	605	65.878	計	層積m3	74.176	計			計		

土場位置図

宮城県気仙沼市大峠山1番1大峠山国有林
大峠山第一山元土場・浄念寺山元土場

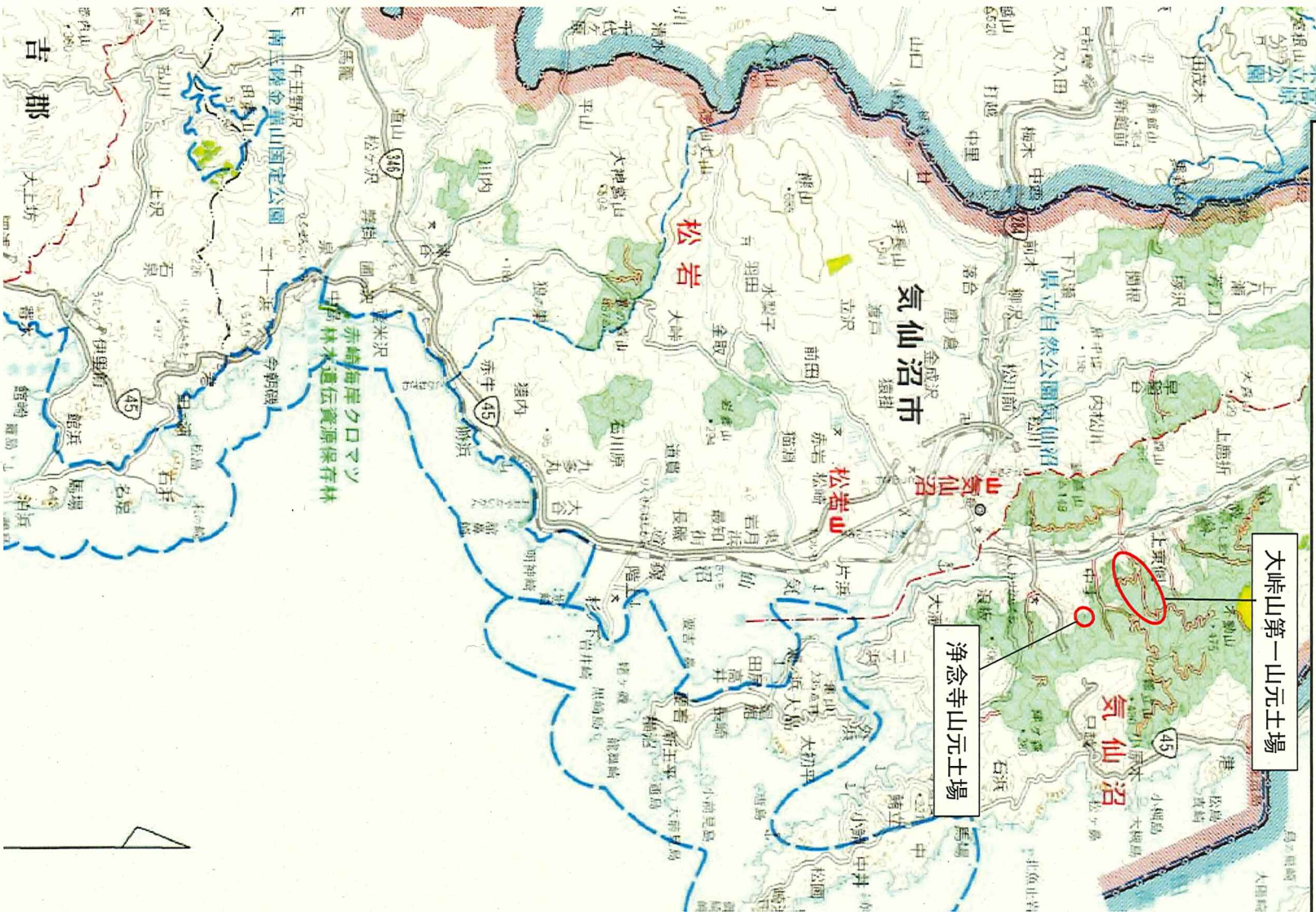

土場位置図
大峠山第一山元土場・浄念寺山元土場
宮城県気仙沼市大峠山1番1大峠山国有林



S=1:20,000



施錠あり

施錠あり

浄念寺山元土場

写真方向

写真方向



【 売 払 明 細 書 】

共販日 [144 回 山元土場販売

R03/05/26]

印刷日 [R03/05/17] PAGE : 1

NO 5064			NO 5065			NO 5066			NO 5067			NO 5068			NO 5069			NO 5070			
ヒノキ			ヒノキ			スギ			スギ			アカマツ			アカマツ			スギ			
NA 委託02-2001(大峠山第一)			NA 委託02-2008(大峠山第一)			NA 委託02-2003(大峠山第一)			NA 委託02-2004(大峠山第一)			NA 委託02-2005(大峠山第一)			NA 委託02-2006(大峠山第一)			NA 委託02-2009(大峠山第一)			
径 級	本 数	材積(m³)	径 級	本 数	材積(m³)	径 級	本 数	材積(m³)	径 級	本 数	材積(m³)	径 級	本 数	材積(m³)	径 級	本 数	材積(m³)	径 級	本 数	材積(m³)	
5064号・5065号は2物件セットでの 販売となりますので入札の際は5064号へ 入札して下さい。																					
計	層積m3	39.690	計	層積m3	14.566	計	層積m3	36.868	計	層積m3	28.274	計	層積m3	53.903	計	層積m3	12.121	計	層積m3	7.535	
NO 5071			NO 5072			NO 5073			NO 5074			NO 5075			NO			NO			
スギ			雑 木			雑 木			スギ			アカマツ									
NA 委託02-2011(大峠山第一)			LA 委託02-2018(大峠山第一)			LA 委託02-2019(大峠山第一)			NA 委託02-2020(大峠山第一)			NA 委託02-2021(大峠山第一)									
径 級	本 数	材積(m³)	径 級	本 数	材積(m³)	径 級	本 数	材積(m³)	径 級	本 数	材積(m³)	径 級	本 数	材積(m³)	径 級	本 数	材積(m³)	径 級	本 数	材積(m³)	
計	層積m3	50.274	計	層積m3	4.952	計	層積m3	24.532	計	層積m3	22.176	計	層積m3	18.346	計				計		

【 売 払 明 細 書 】

NO 5076			NO 5077			NO 5078			NO 5079			NO 5080			NO 5081			NO 5082		
アカマツ			スギ			アカマツ			スギ			スギ			スギ			スギ		
NA 委託02-2101(浄念寺)			NA 委託02-2102(浄念寺)			NA 委託02-2103(浄念寺)			NA 委託02-2110(浄念寺)			NA 委託02-2111(浄念寺)			NA 委託02-2112(浄念寺)			NA 委託02-2113(浄念寺)		
径級	本数	材積(m³)	径級	本数	材積(m³)	径級	本数	材積(m³)	径級	本数	材積(m³)	径級	本数	材積(m³)	径級	本数	材積(m³)	径級	本数	材積(m³)
計	層積m3	28.980	計	層積m3	10.773	計	層積m3	13.910	計	層積m3	17.968	計	層積m3	18.144	計	層積m3	15.523	計	層積m3	14.288
NO 5083			NO 5084			NO 5085			NO 5086			NO 5087			NO 5088			NO		
スギ			スギ			アカマツ			スギ			スギ			アカマツ					
NA 委託02-2122(浄念寺)			NA 委託02-2123(浄念寺)			NA 委託02-2124(浄念寺)			NA 委託02-2125(浄念寺)			NA 委託02-2126(浄念寺)			NA 委託02-2127(浄念寺)					
径級	本数	材積(m³)	径級	本数	材積(m³)	径級	本数	材積(m³)	径級	本数	材積(m³)	径級	本数	材積(m³)	径級	本数	材積(m³)	径級	本数	材積(m³)
計	層積m3	13.104	計	層積m3	21.420	計	層積m3	12.247	計	層積m3	12.600	計	層積m3	13.608	計	層積m3	13.306	計		

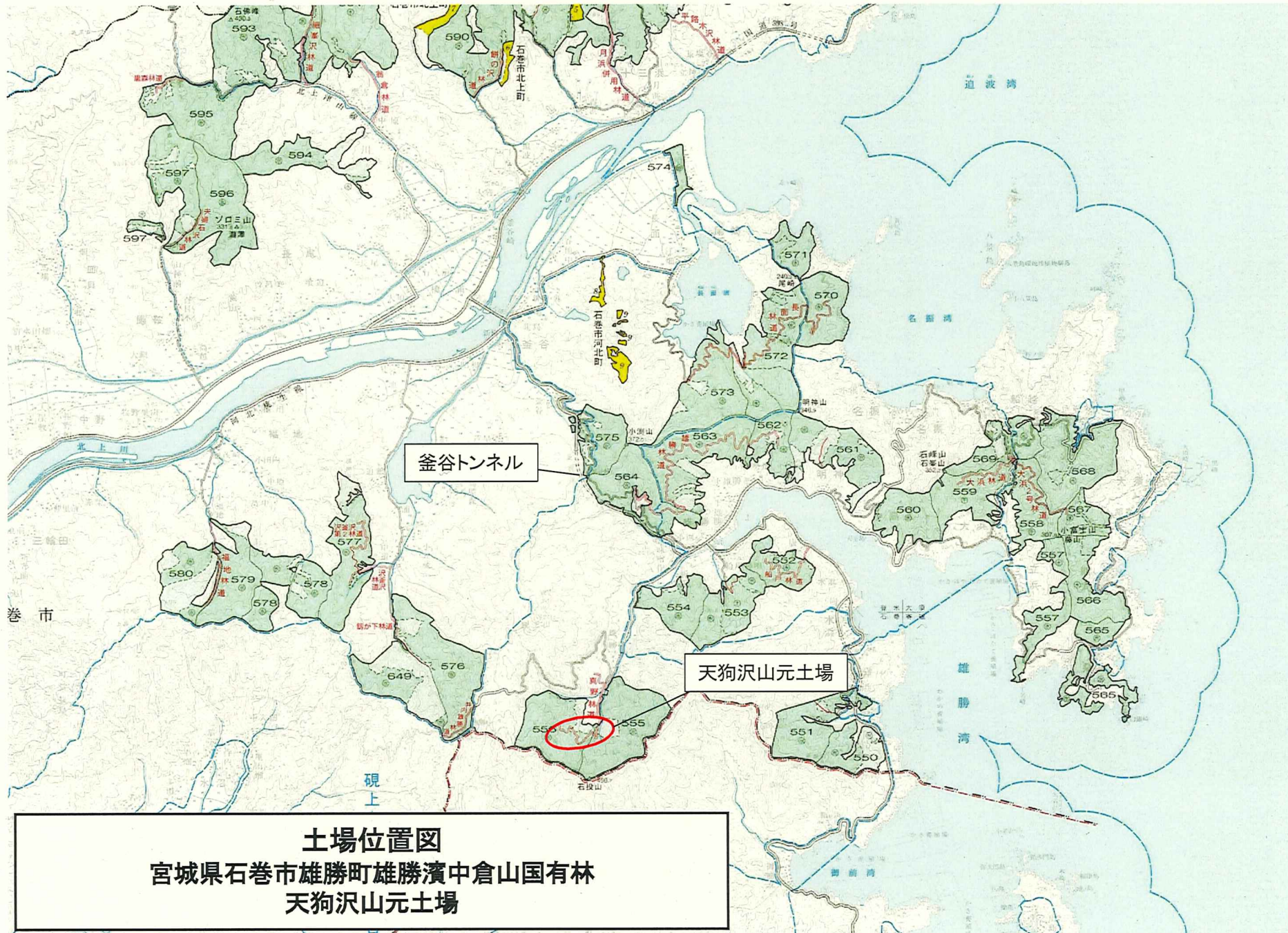

土場位置図
 宮城県石巻市雄勝町雄勝濱中倉山国有林
 天狗沢山元土場

石 卷 市

土場位置図
天狗沢山元土場
宮城県石巻市雄勝町雄勝濱中倉山国有林



【 売 払 明 細 書 】

共販日 [144 回 山元土場販売

R03/05/26]

印刷日 [R03/05/17] PAGE : 1

NO 5089			NO 5090			NO 5091			NO 5092			NO 5093			NO 5094			NO 5095					
スギ			スギ			スギ			スギ			スギ			アカマツ			アカマツ					
NA 委託02-3038(天狗沢)			合板材 委託02-3043(天狗沢)			合板材 委託02-3044(天狗沢)			合板材 委託02-3045(天狗沢)			合板材 委託03-9014(天狗沢)			NA 委託02-3030(天狗沢)			NA 委託02-3031(天狗沢)					
径級	本数	材積(m³)	径級	本数	材積(m³)	径級	本数	材積(m³)	径級	本数	材積(m³)	径級	本数	材積(m³)	径級	本数	材積(m³)	径級	本数	材積(m³)			
9	2	0.064	20	15	2.400	18	6	0.780	18	59	3.835	18	44	2.860									
10	7	0.280	22	20	3.880	20	47	7.520	20	198	15.840	20	177	14.160									
11	13	0.624	24	20	4.600	22	59	11.446	22	243	23.571	22	234	22.698									
12	18	1.044	26	26	7.020	24	67	15.410	24	155	17.825	24	197	22.655									
13	17	1.156	28	17	5.338	26	56	15.120	26	93	12.555	26	114	15.390									
14	39	3.042	30	13	4.680	28	38	11.932	28	56	8.792	28	84	13.188									
16	65	6.630	32	15	6.150	30	27	9.720	30	55	9.900	30	47	8.460									
18	57	7.410	34	13	6.006	32	22	9.020	32	21	4.305	32	33	6.765									
20	7	1.120	36	12	6.216	34	14	6.468	34	19	4.389	34	20	4.620									
			38	3	1.734	36	7	3.626	36	7	1.813	36	13	3.367									
			40	5	3.200	38	11	6.358	38	1	0.289	38	4	1.156									
			42	2	1.412	40	2	1.280	40	3	0.960	40	5	1.600									
			44	2	1.548	42	5	3.530	42	1	0.353	42	1	0.353									
						48	1	0.922															
計			計			計			計			計			計			計					
225 21.370			163 54.184			362 103.132			911 104.427			973 117.272			層積m3 13.104			層積m3 16.279					
NO 5096			NO 5097			NO 5098			NO 5099			NO 5100			NO 5101			NO 5102					
雑木			雑木			ヒノキ			スギ			スギ			スギ			アカマツ					
LA 委託02-3035(天狗沢)			LA 委託02-3036(天狗沢)			NA 委託02-3040(天狗沢)			NA 委託02-3041(天狗沢)			NA 委託02-3048(天狗沢)			NA 委託02-3050(天狗沢)			NA 委託03-9001(天狗沢)					
径級	本数	材積(m³)	径級	本数	材積(m³)	径級	本数	材積(m³)	径級	本数	材積(m³)	径級	本数	材積(m³)	径級	本数	材積(m³)	径級	本数	材積(m³)			
計			計			計			計			計			計			計					
層積m3 30.685			層積m3 0.817			層積m3 5.116			層積m3 65.520			層積m3 20.110			層積m3 64.109			層積m3 17.854					

5092号・5093号は2物件セットでの販売となりますので入札の際は5092号へ入札して下さい。

5094号・5095号は2物件セットでの販売となりますので入札の際は5094号へ入札して下さい。

【 売 払 明 細 書 】

NO 5103			NO 5104			NO 5105			NO 5106			NO 5107			NO 5108			NO 5109																													
スギ			アカマツ			アカマツ			スギ			スギ			スギ			雑 木																													
NA 委託03-9002(天狗沢)			合板材 委託03-9003(天狗沢)			合板材 委託03-9004(天狗沢)			NA 委託03-9005(天狗沢)			NA 委託03-9006(天狗沢)			NA 委託03-9007(天狗沢)			LA 委託03-9008(天狗沢)																													
径 級	本 数	材 積 (m³)	径 級	本 数	材 積 (m³)	径 級	本 数	材 積 (m³)	径 級	本 数	材 積 (m³)	径 級	本 数	材 積 (m³)	径 級	本 数	材 積 (m³)	径 級	本 数	材 積 (m³)																											
			18	11	0.715	16	1	0.051																																							
			20	16	1.280	18	13	0.845																																							
			22	16	1.552	20	32	2.560																																							
			24	24	2.760	22	36	3.492																																							
			26	12	1.620	24	34	3.910																																							
			28	10	1.570	26	22	2.970																																							
			30	1	0.180	28	21	3.297																																							
			32	1	0.205	30	7	1.260																																							
			34	2	0.462	32	4	0.820																																							
			38	1	0.289	34	2	0.462																																							
計 層積m3			41.933			計			94			10.633			計			172			19.667			計 層積m3			21.307			計 層積m3			23.360			計 層積m3			42.840			計 層積m3			26.976		
NO 5110			NO 5111			NO 5112			NO 5113			NO 5114			NO 5115			NO																													
スギ			アカマツ			アカマツ			スギ			スギ			スギ																																
NA 委託03-9009(天狗沢)			NA 委託03-9010(天狗沢)			NA 委託03-9011(天狗沢)			NA 委託03-9012(天狗沢)			NA 委託03-9013(天狗沢)			NA 委託03-9015(天狗沢)																																
径 級	本 数	材 積 (m³)	径 級	本 数	材 積 (m³)	径 級	本 数	材 積 (m³)	径 級	本 数	材 積 (m³)	径 級	本 数	材 積 (m³)	径 級	本 数	材 積 (m³)	径 級	本 数	材 積 (m³)																											
計 層積m3			31.424			計 層積m3			19.706			計 層積m3			16.380			計 層積m3			34.763			計 層積m3			66.011			計 層積m3			7.258														

5104号・5105号は2物件セットでの販売となりますので入札の際は5104号へ入札して下さい。

5106号・5107号は2物件セットでの販売となりますので入札の際は5106号へ入札して下さい。

5111号・5112号は2物件セットでの販売となりますので入札の際は5111号へ入札して下さい。

奥羽山脈緑の回廊

土場位置図
須金岳第一山元土場

須金岳第一山元土場

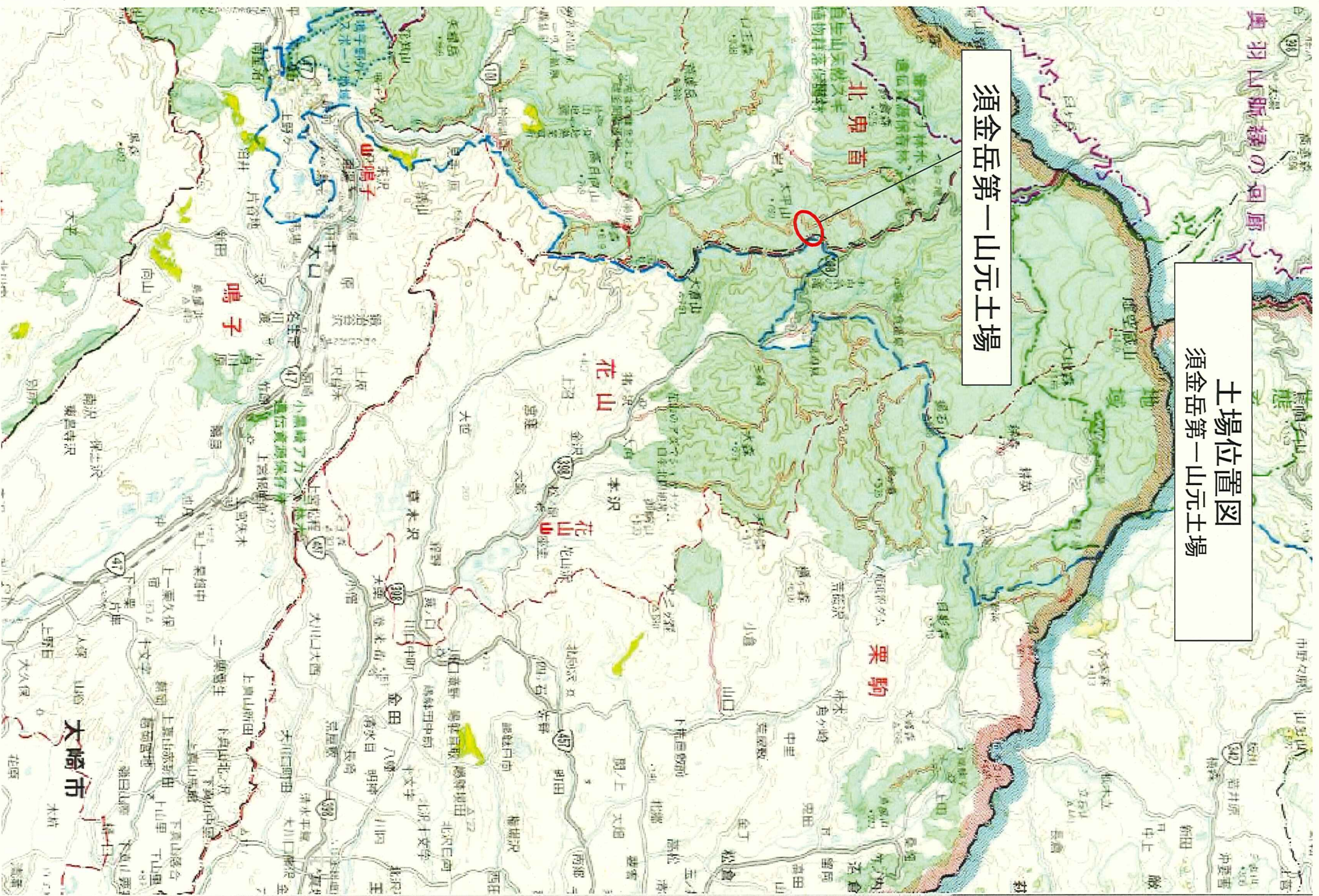

北兜首

花山

栗駒

鳴子

太崎市

土場位置図
宮城県大崎市鳴子温泉鬼首字須金岳国有林
須金岳第一山元土場



S=1:20,000

施錠あり



須金岳第一山元土場

施錠あり

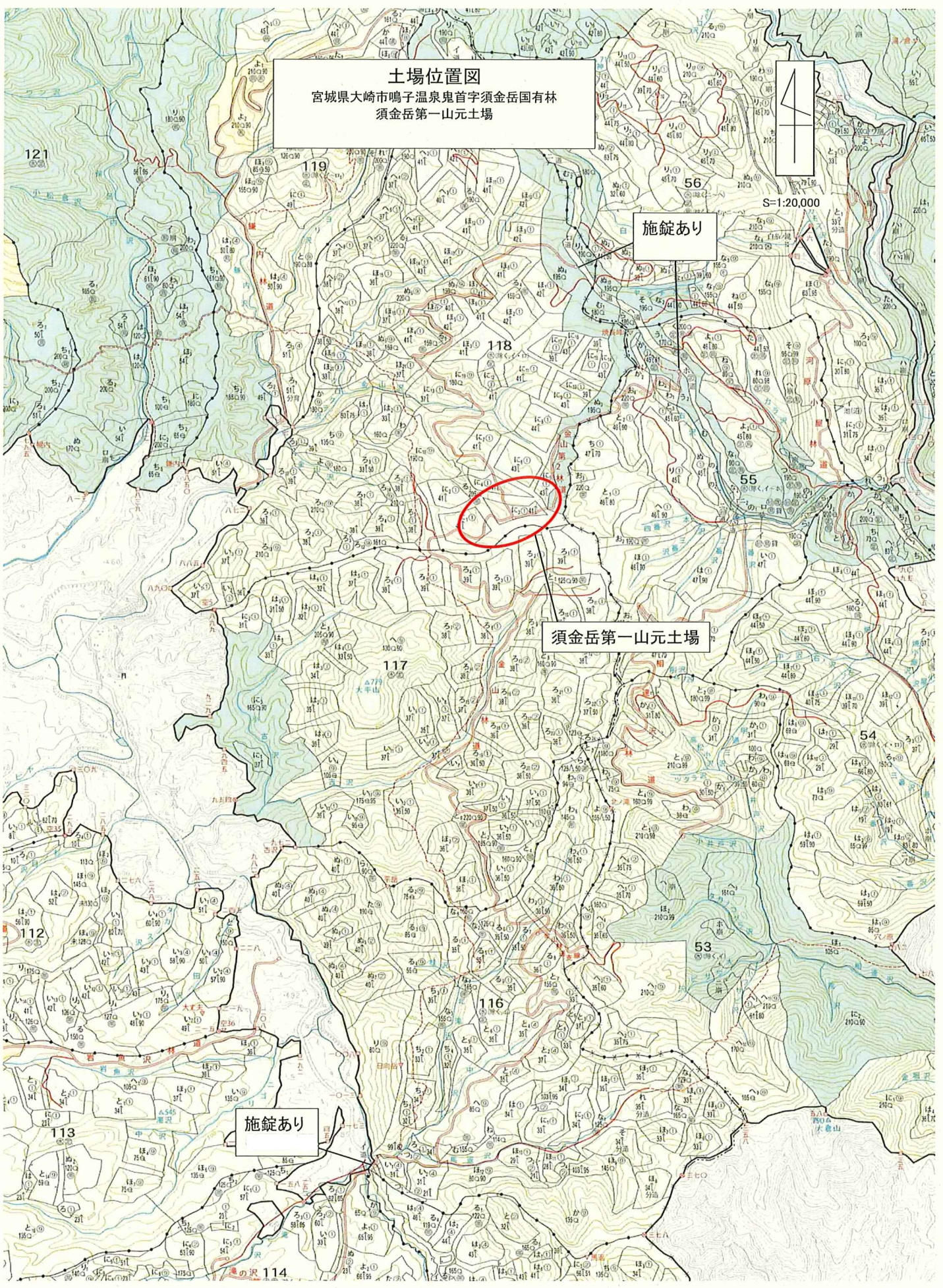

【 売 払 明 細 書 】

共販日 [144 回 山元土場販売

R03/05/26]

印刷日 [R03/05/17] PAGE : 1

NO 5116			NO 5117			NO 5118			NO 5119			NO 5120			NO 5121			NO 5122					
スギ 2.00			スギ 2.00			スギ			スギ			スギ			スギ			スギ 2.00					
合板材 委託02-4001(須金岳第一)			合板材 委託02-4002(須金岳第一)			NA 委託02-4003((須金岳第一)			NA 委託02-4004((須金岳第一)			NA 委託02-4005(須金岳第一)			NA 委託02-4006(須金岳第一)			合板材 委託02-4007(須金岳第一)					
径 級	本 数	材 積(m³)	径 級	本 数	材 積(m³)	径 級	本 数	材 積(m³)	径 級	本 数	材 積(m³)	径 級	本 数	材 積(m³)	径 級	本 数	材 積(m³)	径 級	本 数	材 積(m³)			
18	2	0.130	18	8	0.520																18	2	0.130
20	44	3.520	20	102	8.160																20	115	9.200
22	84	8.148	22	98	9.506																22	106	10.282
24	35	4.025	24	46	5.290																24	60	6.900
26	20	2.700	26	23	3.105																26	40	5.400
28	9	1.413	28	15	2.355																28	20	3.140
30	6	1.080	30	5	0.900																30	14	2.520
32	2	0.410	36	1	0.259																32	4	0.820
																					34	1	0.231
計	202	21.426	計	298	30.095	計	層積m3	78.926	計	層積m3	62.181	計	層積m3	44.075	計	層積m3	41.731	計	362	38.623			
NO 5123			NO 5124			NO 5125			NO			NO			NO			NO					
スギ			スギ			スギ 4.00																	
NA 委託02-4008(須金岳第一)			NA 委託02-4009(須金岳第一)			合板材 委託02-4010(須金岳第一)																	
径 級	本 数	材 積(m³)	径 級	本 数	材 積(m³)	径 級	本 数	材 積(m³)	径 級	本 数	材 積(m³)	径 級	本 数	材 積(m³)	径 級	本 数	材 積(m³)	径 級	本 数	材 積(m³)			
						18	3	0.390															
						20	42	6.720															
						22	109	21.146															
						24	66	15.180															
						26	42	11.340															
						28	23	7.222															
						30	12	4.320															
						32	6	2.460															
						34	1	0.462															
						36	1	0.518															
計	層積m3	70.875	計	層積m3	42.185	計	305	69.758	計			計			計			計			計		