

◇ 入札のご案内 ◇

令和 2年5月20日

謹啓、時下益々ご清祥のこととお慶び申し上げます。

さて、宮城北部森林管理署の委託素材山元公売の入札を下記のとおり施行しますので、ご参加下さいますようご案内申し上げます。

1. 木材集積場所 (別紙参照)

2. 入札及び開札日時 令和 2年5月27日(水)

午後13時30分 入札締切 即時開札 (入札は石単価です。)

※FAXによる入札も受け付けます。

※大衡綜合センターへFAX願います。

なお、FAXで入札された場合は確認のご連絡を下さいますようお願い致します。

3. 入札場所

黒川郡大衡村大瓜字沓掛112

宮城県森林組合連合会 大衡綜合センター

TEL 022-345-2205・FAX 022-345-2948

4. 入札物件の内訳

別紙「売払物件明細書」参照

5. 事務手続き

本会「木材共販実施規定」に基づく

6. その他

詳細につきましては、木材流通課までお尋ね下さい。

宮城県森林組合連合会

仙台市青葉区上杉二丁目4-46

TEL 022-225-5991・FAX 022-225-5994

別紙

○木材集積場所

管理署	土場名	所在地	物件数	物件番号	備考及び注意事項
北 部	1. 黒森山元土場	加美郡加美町	16	No.5008～5023	●黒森林道起点に施錠あり。
	2. トサ沢山元土場	本吉郡南三陸町	1	No.5024	●ゲートに施錠あり。
	3. 志津川山元土場		2	No.5025～5026	
	4. 十三浜相川 山元土場	石巻市北上町	18	No.5027～5044	●林道の道幅が狭い箇所あり。 その他地図の注意事項参照。
	5. 岩之沢山元土場	登米市東和町	2	No.5045～5046	●ゲートに施錠あり
	6. 早稲谷山元土場	気仙沼市月立	3	No.5047～5049	●ゲートに施錠あり その他地図の注意事項参照。
	7. 泊山山元土場	石巻市泊浜	26	No.5050～5075	●ゲートに施錠あり その他地図の注意事項参照。
	8. 光山山元土場		5	No.5076～5080	

土場位置図

宮城県加美郡加美町字鹿原嶽山1番ノ1鹿原岳山国有林
黒森山元土場

加美町



S=1:20,000

黒森山元土場

黒森林道起点に施錠あり



【 売 払 明 細 書 】

共販日 [133 回 山元土場販売

R02/05/27]

印刷日 [R02/05/19] PAGE : 1

NO 5008			NO 5009			NO 5010			NO 5011			NO 5012			NO 5013			NO 5014		
スギ		2.00	スギ		2.00	スギ		2.00	スギ		2.00	スギ		2.00	スギ		2.00	スギ		2.00
合板材 委託31-1001(黒森山)			合板材 委託31-1002(黒森山)			合板材 委託31-1005(黒森山)			合板材 委託31-1006(黒森山)			合板材 委託31-1007(黒森山)			合板材 委託31-1014(黒森山)			合板材 委託31-1016(黒森山)		
径 級	本 数	材積(m³)	径 級	本 数	材積(m³)	径 級	本 数	材積(m³)	径 級	本 数	材積(m³)	径 級	本 数	材積(m³)	径 級	本 数	材積(m³)	径 級	本 数	材積(m³)
14	1	0.039	14	2	0.078	14	6	0.234	14	6	0.234	14	2	0.078	14	1	0.039	14	6	0.234
16	14	0.714	16	25	1.275	16	17	0.867	16	46	2.346	16	25	1.275	16	22	1.122	16	24	1.224
18	27	1.755	18	45	2.925	18	36	2.340	18	127	8.255	18	89	5.785	18	66	4.290	18	44	2.860
20	25	2.000	20	62	4.960	20	29	2.320	20	111	8.880	20	68	5.440	20	52	4.160	20	37	2.960
22	29	2.813	22	48	4.656	22	30	2.910	22	79	7.663	22	68	6.596	22	38	3.686	22	38	3.686
24	15	1.725	24	32	3.680	24	18	2.070	24	53	6.095	24	49	5.635	24	27	3.105	24	16	1.840
26	9	1.215	26	35	4.725	26	12	1.620	26	16	2.160	26	26	3.510	26	11	1.485	26	11	1.485
28	8	1.256	28	22	3.454	28	3	0.471	28	14	2.198	28	27	4.239	28	10	1.570	28	3	0.471
30	3	0.540	30	13	2.340	30	2	0.360	30	3	0.540	30	6	1.080	30	5	0.900	30	1	0.180
32	3	0.615	32	7	1.435	32	4	0.820	32	2	0.410	32	10	2.050	32	1	0.205	32	1	0.205
34	1	0.231	34	4	0.924							34	1	0.231	34	2	0.462			
36	1	0.259	36	2	0.518							36	1	0.259						
計	136	13.162	計	297	30.970	計	157	14.012	計	457	38.781	計	372	36.178	計	235	21.024	計	181	15.145
NO 5015			NO 5016			NO 5017			NO 5018			NO 5019			NO 5020			NO 5021		
スギ		2.00	スギ			カラマツ		2.00	カラマツ			スギ			カラマツ			スギ		2.00
合板材 委託31-1018(黒森山)			N A 委託31-1025(黒森山)			合板材 委託31-1033(黒森山)			N A 委託31-1034(黒森山)			N A 委託31-1036(黒森山)			N A 委託31-1045(黒森山)			合板材 委託31-1046(黒森山)		
径 級	本 数	材積(m³)	径 級	本 数	材積(m³)	径 級	本 数	材積(m³)	径 級	本 数	材積(m³)	径 級	本 数	材積(m³)	径 級	本 数	材積(m³)	径 級	本 数	材積(m³)
14	2	0.078				16	45	2.295										16	5	0.255
16	21	1.071				18	88	5.720										18	9	0.585
18	35	2.275				20	59	4.720										20	8	0.640
20	25	2.000				22	22	2.134										22	4	0.388
22	22	2.134				24	9	1.035										24	1	0.115
24	13	1.495				26	2	0.270												
26	3	0.405																		
28	2	0.314																		
計	123	9.772	計	層積m3	39.312	計	225	16.174	計	層積m3	50.803	計	層積m3	33.680	計	層積m3	9.702	計	27	1.983

土場位置図

宮城県本吉郡南三陸町戸倉門前山国有林外
トサ沢第二山元土場
志津川山元土場



S=1:20,000

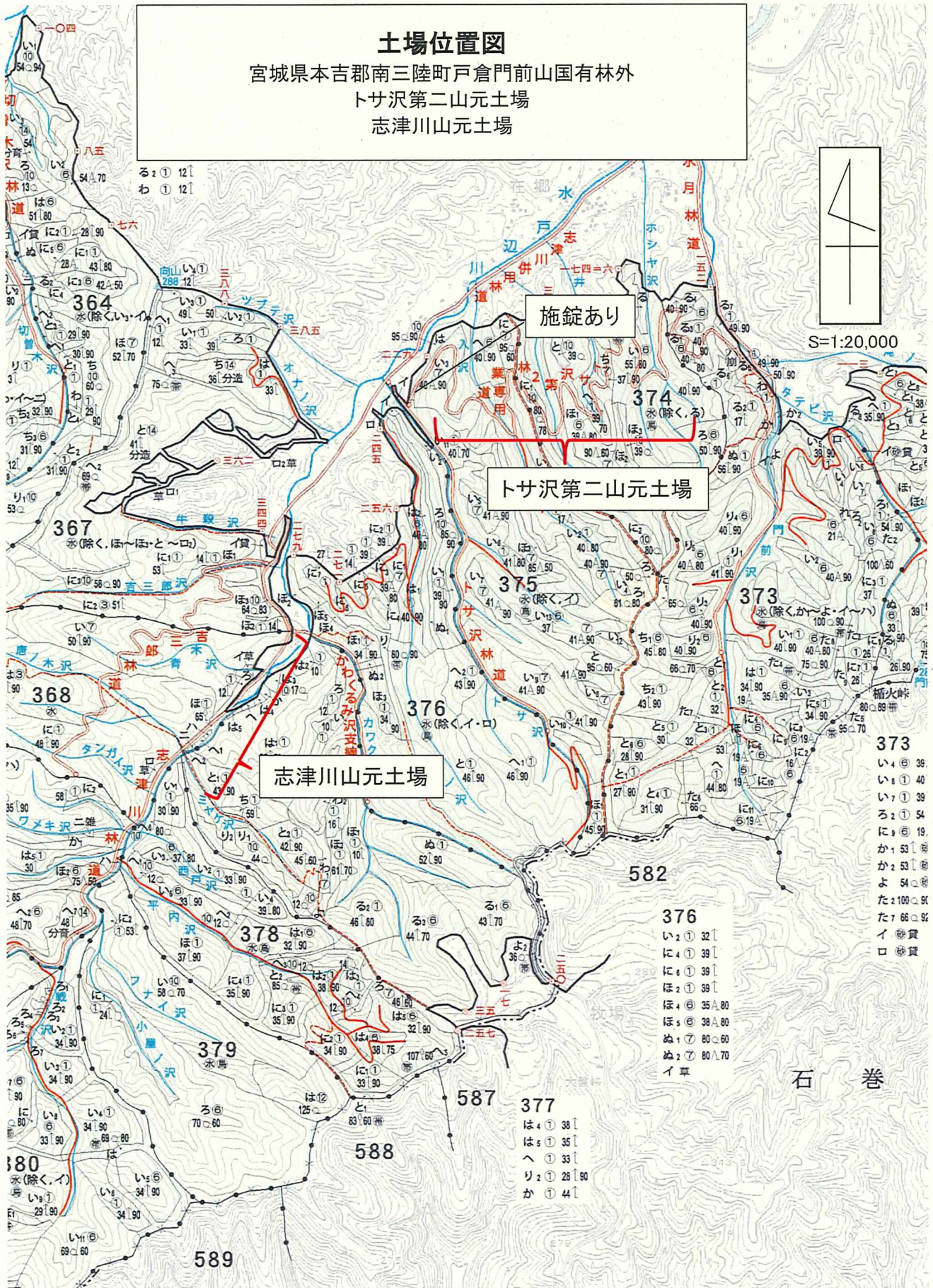

施錠あり

トサ沢第二山元土場

志津川山元土場

373
い④ 39
い⑦ 39
ろ② 54
に⑥ 19
か① 53
か② 53
よ④ 54
た② 100
た⑦ 66
イ
ロ

377
は④ 38
は⑤ 35
へ① 33
り② 28
か① 44

石巻

土場位置図
石巻市北上町十三浜
立神山国有林
十三浜相川山元土場

戸倉方面
通行(禁止)不可

十三浜相川山元土場

※通行注意
採草地作業車両の通行あり(譲り
合いにて通行をお願いします。)

相川集落方面
通行禁止
4t制限の橋あり

※幅員狭い
側溝を保護する
ため10tショート
タイプ以下のト
ラックでの運搬

石巻・川のビジターセンター

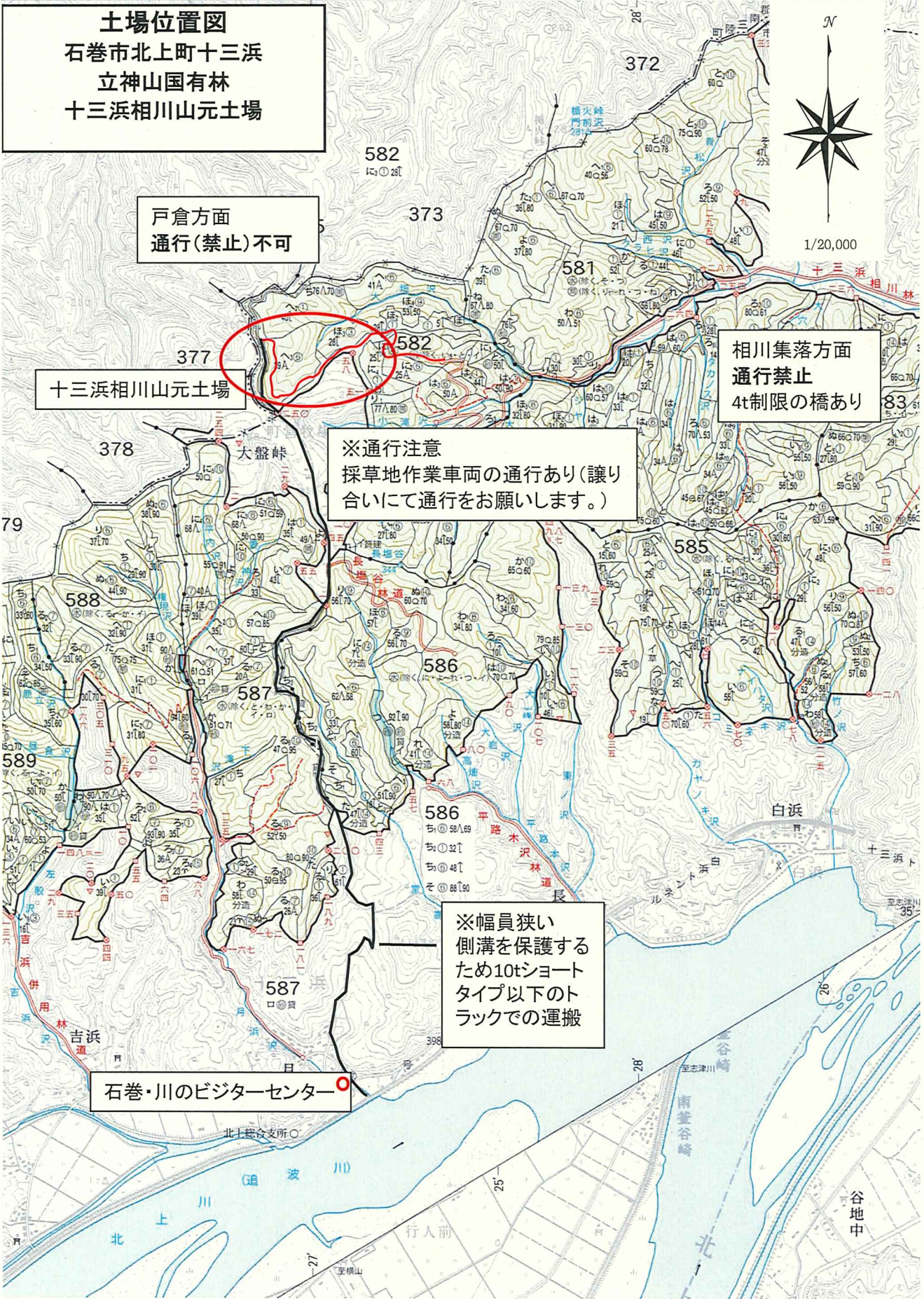

【 売 払 明 細 書 】

NO 5027			NO 5028			NO 5029			NO 5030			NO 5031			NO 5032			NO 5033					
ヒノキ 2.00			ヒノキ			アカマツ 2.00			アカマツ			スギ 2.00			スギ			スギ 2.00					
一般材 委託31-2301(十三浜相川)			NA 委託31-2302(十三浜相川)			合板材 委託31-2303(十三浜相川)			NA 委託31-2304(十三浜相川)			合板材 委託31-2305(十三浜相川)			NA 委託31-2306(十三浜相川)			合板材 委託31-2307(十三浜相川)					
径 級	本 数	材 積(m³)	径 級	本 数	材 積(m³)	径 級	本 数	材 積(m³)	径 級	本 数	材 積(m³)	径 級	本 数	材 積(m³)	径 級	本 数	材 積(m³)	径 級	本 数	材 積(m³)			
16	4	0.204				16	3	0.153				16	10	0.510				16	8	0.408			
18	25	1.625				18	7	0.455				18	79	5.135				18	181	11.765			
20	20	1.600				20	28	2.240				20	84	6.720				20	169	13.520			
22	19	1.843				22	44	4.268				22	61	5.917				22	83	8.051			
24	9	1.035				24	36	4.140				24	56	6.440				24	34	3.910			
26	4	0.540				26	24	3.240				26	41	5.535				26	26	3.510			
28	3	0.471				28	24	3.768				28	30	4.710				28	16	2.512			
30	1	0.180				30	14	2.520				30	17	3.060				30	9	1.620			
						32	4	0.820				32	13	2.665				32	2	0.410			
												34	14	3.234				34	2	0.462			
												36	4	1.036				36	2	0.518			
												38	1	0.289									
計	85	7.498	計	層積m3	8.820	計	184	21.604	計	層積m3	89.397	計	410	45.251	計	層積m3	83.538	計	532	46.686			
NO 5034			NO 5035			NO 5036			NO 5037			NO 5038			NO 5039			NO 5040					
スギ 4.00			スギ 4.00			スギ 2.00			スギ 4.00			スギ 4.00			スギ 4.00			スギ					
一般材 委託31-2308(十三浜相川)			合板材 委託31-2309(十三浜相川)			合板材 委託31-2310(十三浜相川)			合板材 委託31-2311(十三浜相川)			一般材 委託31-2312(十三浜相川)			一般材 委託31-2313(十三浜相川)			NA 委託31-2314(十三浜相川)					
径 級	本 数	材 積(m³)	径 級	本 数	材 積(m³)	径 級	本 数	材 積(m³)	径 級	本 数	材 積(m³)	径 級	本 数	材 積(m³)	径 級	本 数	材 積(m³)	径 級	本 数	材 積(m³)			
18	30	3.900	18	83	10.790	16	39	1.989	18	8	1.040	14	185	14.430	8	2	0.052						
20	91	14.560	20	156	24.960	18	381	24.765	20	12	1.920	16	149	15.198	9	16	0.512						
22	92	17.848	22	152	29.488	20	357	28.560	22	18	3.492				10	33	1.320						
24	61	14.030	24	136	31.280	22	135	13.095	24	9	2.070				11	36	1.728						
26	55	14.850	26	105	28.350	24	61	7.015	26	7	1.890				12	60	3.480						
28	35	10.990	28	55	17.270	26	25	3.375	28	5	1.570				13	100	6.800						
30	30	10.800	30	44	15.840	28	16	2.512	30	4	1.440												
32	8	3.280	32	25	10.250	30	8	1.440	34	1	0.462												
34	12	5.544	34	13	6.006	32	2	0.410															
36	3	1.554	36	5	2.590	34	3	0.693															
38	2	1.156	38	3	1.734	38	1	0.289															
42	1	0.706																					
計	420	99.218	計	777	178.558	計	1028	84.143	計	64	13.884	計	334	29.628	計	247	13.892	計	層積m3	84.042			

土場位置図
岩之沢山元土場
登米市東和町高城山113番の1高城山国有林



至 千厩

施錠あり

国道456号

岩之沢山元土場

※通行禁止

米川森林事務所山
(米川・戸倉)

至 登米

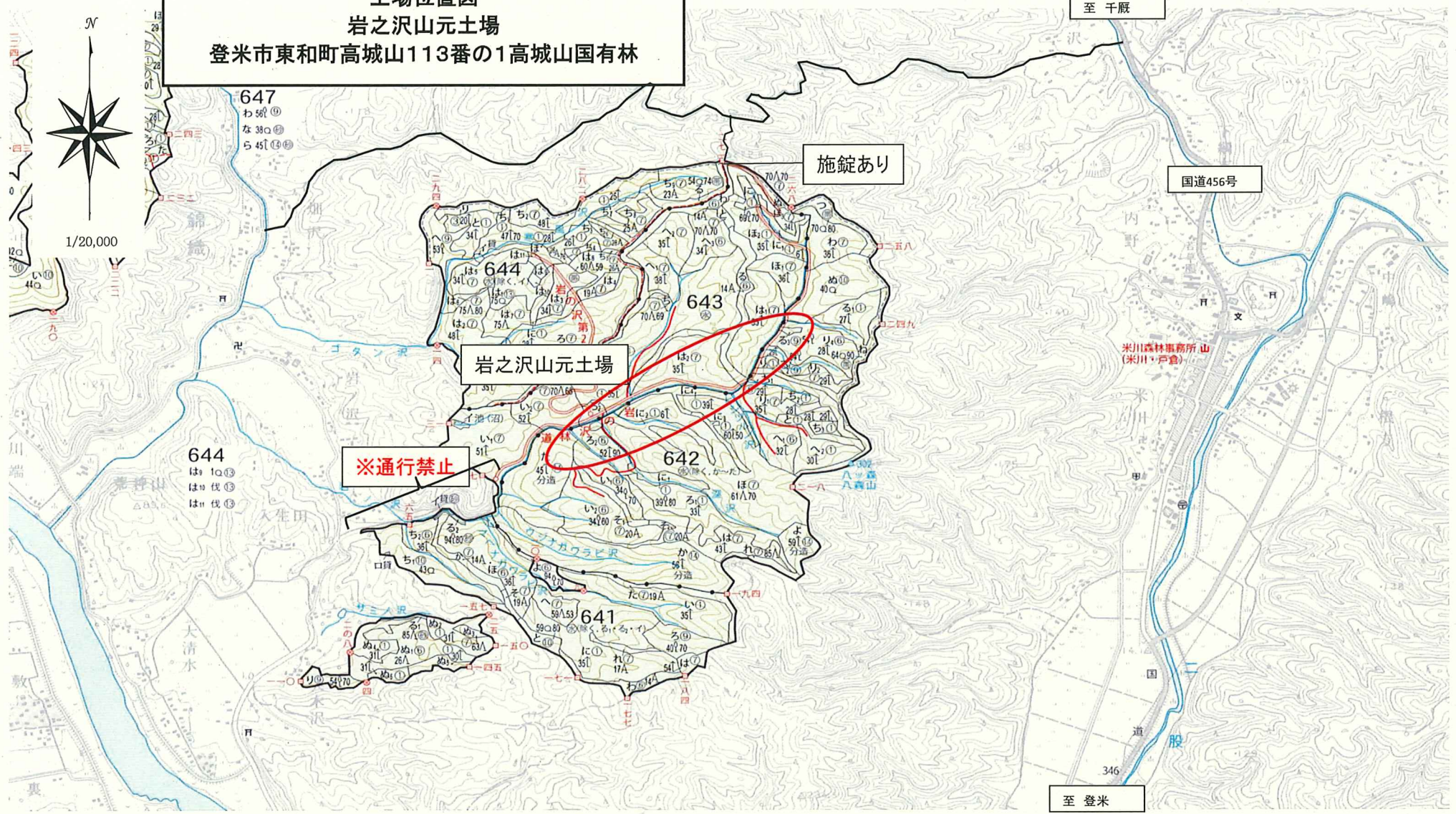

土場位置図
早稲谷山元土場
 宮城県気仙沼市月立早稲谷275番ノ4号早稲谷国有林



- 336**
- ろ5 ① 37↑
 - ろ8 ⑥ 37A
 - へ4 ⑭ 23↑分遣
 - と2 ① 29↑
 - と3 ⑦ 41A
 - と4 ⑦ 40A
 - と5 ⑦ 37A
 - と7 ① 41↑
 - と8 ① 40↑
 - と9 ① 39↑
 - と10 ① 38↑
 - り2 ① 60↑97
 - り6 ① 60↑
 - り9 ⑩ 13○70
 - そ1 59○

- | | | |
|------------|------------|-----------|
| 329 | 330 | 33 |
| い2 23↑ | ほ3 ⑦ 76○59 | い3 |
| ぬ3 26A | へ3 26A | い4 |
| る3 71A 54 | へ4 24↑ | い5 |
| る5 94↑70 | へ5 25A | に |
| か 94↑70 | へ6 26↑ | へ3 |
| | へ7 25A | る3 |
| | ち1 ⑭ 25↑分遣 | る4 |
| | り2 ⑭ 25↑分遣 | る5 |
| | ぬ1 25↑ | わ3 |
| | ぬ2 26↑ | わ4 |
| | ぬ3 26A | わ5 |
| | ぬ4 24↑ | そ |

土場位置図

宮城県石巻市泊濱泊山1番泊山国有林
泊山山元土場

注意事項

○泊山山元土場の道路は泊環境が管理する貸付道路であるため以下の点に注意をお願いします。

- ・10t積以下のトラックで運搬すること。
- ・道路管理者が毎日通行することから運搬の際には配慮すること。
- ・入口に道路管理者が設置したゲートがあり、通過した際には**必ず施錠**をすること。

S=1:20,000

泊山山元土場

施錠あり

光山山元土場

施錠あり

鬼形インター



【 売 払 明 細 書 】

NO 5050			NO 5051			NO 5052			NO 5053			NO 5054			NO 5055			NO 5056		
アカマツ			アカマツ			アカマツ			雑 木			雑 木			アカマツ			スギ		
NA 委託31-7002(泊山)			合板材 委託31-7003(泊山)			合板材 委託31-7028(泊山)			L A 委託31-7009(泊山)			L A 委託31-7012(泊山)			合板材 委託31-7010(泊山)			NA 委託31-7011(泊山)		
径 級	本 数	材 積(m³)	径 級	本 数	材 積(m³)	径 級	本 数	材 積(m³)	径 級	本 数	材 積(m³)	径 級	本 数	材 積(m³)	径 級	本 数	材 積(m³)	径 級	本 数	材 積(m³)
			18	53	3.445	16	1	0.051							18	4	0.520			
			20	117	9.360	18	35	2.275							20	3	0.480			
			22	128	12.416	20	98	7.840							22	11	2.134			
			24	123	14.145	22	99	9.603							24	16	3.680			
			26	84	11.340	24	95	10.925							26	8	2.160			
			28	49	7.693	26	100	13.500							28	10	3.140			
			30	34	6.120	28	52	8.164							30	6	2.160			
			32	16	3.280	30	38	6.840							32	1	0.410			
			34	8	1.848	32	18	3.690							34	1	0.462			
			36	4	1.036	34	11	2.541												
			38	4	1.156	36	4	1.036												
			40	1	0.320	38	2	0.578												
			44	2	0.774															
			46	1	0.423															
5051号・5052号は2物件セットでの販売となりますので入札の際は5051号へ入札して下さい。						5053号・5054号は2物件セットでの販売となりますので入札の際は5053号へ入札して下さい。														
計	層積m3	135.878	計	624	73.356	計	553	67.043	計	層積m3	50.838	計	層積m3	47.108	計	60	15.146	計	層積m3	10.055
NO 5057			NO 5058			NO 5059			NO 5060			NO 5061			NO 5062			NO 5063		
アカマツ			アカマツ			アカマツ			アカマツ			アカマツ			アカマツ			アカマツ		
2.00									2.00			2.00			2.00			2.00		
合板材 委託31-7004(泊山)			NA 委託31-7015(泊山)			NA 委託31-7016(泊山)			合板材 委託31-7018(泊山)			合板材 委託31-7026(泊山)			合板材 委託31-7020(泊山)			合板材 委託31-7022(泊山)		
径 級	本 数	材 積(m³)	径 級	本 数	材 積(m³)	径 級	本 数	材 積(m³)	径 級	本 数	材 積(m³)	径 級	本 数	材 積(m³)	径 級	本 数	材 積(m³)	径 級	本 数	材 積(m³)
16	4	0.204							18	8	0.520	18	20	1.300	16	1	0.051	18	69	4.485
18	53	3.445							20	17	1.360	20	84	6.720	18	16	1.040	20	150	12.000
20	108	8.640							22	16	1.552	22	98	9.506	20	50	4.000	22	176	17.072
22	118	11.446							24	15	1.725	24	69	7.935	22	78	7.566	24	167	19.205
24	99	11.385							26	11	1.485	26	59	7.965	24	60	6.900	26	105	14.175
26	59	7.965							28	3	0.471	28	50	7.850	26	35	4.725	28	68	10.676
28	33	5.181							30	5	0.900	30	41	7.380	28	16	2.512	30	67	12.060
30	24	4.320							32	1	0.205	32	9	1.845	30	10	1.800	32	24	4.920
32	8	1.640							34	1	0.387	34	8	1.848	32	2	0.410	34	2	0.462
34	5	1.155							36	5	1.295	36	5	1.295	34	1	0.231	36	2	0.518
36	3	0.777							38	2	0.578	38	2	0.578	36	3	0.777			
5057号~5059号は3物件セットでの販売となりますので入札の際は5057号へ入札して下さい。						5060号・5061号は2物件セットでの販売となりますので入札の際は5060号へ入札して下さい。						5062号~5064号は3物件セットでの販売となりますので入札の際は5062号へ入札して下さい。								
計	514	56.158	計	層積m3	23.839	計	層積m3	84.294	計	77	8.605	計	445	54.222	計	272	30.012	計	830	95.573

【 売 払 明 細 書 】

NO 5064			NO 5065			NO 5066			NO 5067			NO 5068			NO 5069			NO 5070								
アカマツ			アカマツ			アカマツ			スギ			スギ			スギ			雑 木								
NA 委託31-7023(泊山)			NA 委託31-7024(泊山)			NA 委託31-7025(泊山)			合板材 委託31-7030(泊山)			合板材 委託31-7032(泊山)			NA 委託31-7034(泊山)			LA 委託31-7036(泊山)								
径 級	本 数	材積(m³)	径 級	本 数	材積(m³)	径 級	本 数	材積(m³)	径 級	本 数	材積(m³)	径 級	本 数	材積(m³)	径 級	本 数	材積(m³)	径 級	本 数	材積(m³)						
									18	3	0.390	16	3	0.153												
									20	19	3.040	18	37	2.405												
									22	11	2.134	20	43	3.440												
									24	8	1.840	22	11	1.067												
									26	3	0.810	24	2	0.230												
									28	1	0.314	26	2	0.270												
計 層積m3			計 層積m3			計 層積m3			計 層積m3			計 層積m3			計 層積m3			計 層積m3								
54.432			16.380			90.720			45			8.528			98			7.565			37.762			17.397		
NO 5071			NO 5072			NO 5073			NO 5074			NO 5075			NO 5076			NO 5077								
アカマツ			スギ			アカマツ			スギ			スギ			アカマツ			アカマツ								
NA 委託31-7039(泊山)			NA 委託31-7040(泊山)			NA 委託31-7041(泊山)			合板材 委託31-7042(泊山)			合板材 委託31-7043(泊山)			NA 委託31-7101(光山)			NA 委託31-7103(光山)								
径 級	本 数	材積(m³)	径 級	本 数	材積(m³)	径 級	本 数	材積(m³)	径 級	本 数	材積(m³)	径 級	本 数	材積(m³)	径 級	本 数	材積(m³)	径 級	本 数	材積(m³)						
									16	9	0.459	14	3	0.117												
									18	53	3.445	16	73	3.723												
									20	36	2.880	18	165	10.725												
									22	21	2.037	20	147	11.760												
									24	22	2.530	22	113	10.961												
									26	16	2.160	24	109	12.535												
									28	7	1.099	26	50	6.750												
									30	7	1.260	28	29	4.553												
									34	1	0.231	30	30	5.400												
												32	13	2.665												
												34	8	1.848												
												36	12	3.108												
												38	2	0.578												
												40	1	0.320												
												42	2	0.706												
計 層積m3			計 層積m3			計 層積m3			計 層積m3			計 層積m3			計 層積m3			計 層積m3								
60.480			31.588			134.757			172			16.101			757			75.749			88.200			95.332		

5062号~5064号は3物件セットでの販売となりますので入札の際は5062号へ入札して下さい。

5074号・5075号は2物件セットでの販売となりますので入札の際は5074号へ入札して下さい。

5076号・5077号は2物件セットでの販売となりますので入札の際は5076号へ入札して下さい。

